Rar Converter 6.0 16 Grafik Clony Diktate Ebook Download Full Edition [pdf]

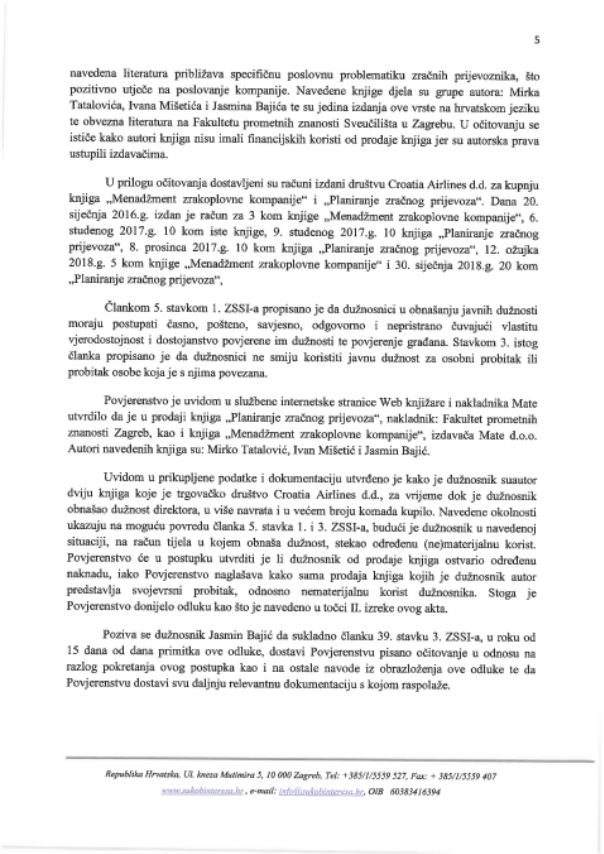

5

navedena literatura približava specifičnu poslovnu problematiku zračnih prijevoznika, što pozitivno utječe na poslovanje kompanije. Navedene knjige djela su grupe autora: Mirka Tatalovića, Ivana Mišetića i Jasmina Bajića te su jedina izdanja ove vrste na hrvatskom jeziku te obvezna literatura na Fakultetu prometnih znanosti Sveučilišta u Zagrebu. U očitovanju se ističe kako autori knjiga nisu imali financijskih koristi od prodaje knjiga jer su autorska prava ustupili izdavačima.

U prilogu očitovanja dostavljeni su računi izdani društvu Croatia Airlines d.d. za kupnju knjiga „Menadžment zrakoplovne kompanije" i „Planiranje zračnog prijevoza". Dana 20. siječnja 2016.g. izdan je račun za 3 kom knjige „Menadžment zrakoplovne kompanije", 6. studenog 2017.g. 10 kom iste knjige, 9. studenog 2017.g. 10 knjiga „Planiranje zračnog prijevoza", 8. prosinca 2017.g. 10 kom knjiga „Planiranje zračnog prijevoza", 12. ožujka 2018.g. 5 kom knjige „Menadžment zrakoplovne kompanije" i 30. siječnja 2018.g. 20 kom „Planiranje zračnog prijevoza",

Člankom 5. stavkom 1. ZSSI-a propisano je da dužnosnici u obnašanju javnih dužnosti moraju postupati časno, pošteno, savjesno, odgovorno i nepristrano čuvajući vlastitu vjerodostojnost i dostojanstvo povjerene im dužnosti te povjerenje građana. Stavkom 3. istog članka propisano je da dužnosnici ne smiju koristiti javnu dužnost za osobni probitak ili probitak osobe koja je s njima povezana.

Povjerenstvo je uvidom u službene internetske stranice Web knjižare i nakladnika Mate utvrdilo da je u prodaji knjiga „Planiranje zračnog prijevoza", nakladnik: Fakultet prometnih znanosti Zagreb, kao i knjiga „Menadžment zrakoplovne kompanije", izdavača Mate d.o.o. Autori navedenih knjiga su: Mirko Tatalović, Ivan Mišetić i Jasmin Bajić.

Uvidom u prikupljene podatke i dokumentaciju utvrđeno je kako je dužnosnik suautor dviju knjiga koje je trgovačko društvo Croatia Airlines d.d., za vrijeme dok je dužnosnik obnašao dužnost direktora, u više navrata i u većem broju komada kupilo. Navedene okolnosti ukazuju na moguću povredu članka 5. stavka 1. i 3. ZSSI-a, budući je dužnosnik u navedenoj situaciji, na račun tijela u kojem obnaša dužnost, stekao određenu (ne)materijalnu korist. Povjerenstvo će u postupku utvrditi je li dužnosnik od prodaje knjiga ostvario određenu naknadu, iako Povjerenstvo naglašava kako sama prodaja knjiga kojih je dužnosnik autor predstavlja svojevrsni probitak, odnosno nematerijalnu korist dužnosnika. Stoga je Povjerenstvo donijelo odluku kao što je navedeno u točci II. izreke ovog akta.

Poziva se dužnosnik Jasmin Bajić da sukladno članku 39. stavku 3. ZSSI-a, u roku od 15 dana od dana primitka ove odluke, dostavi Povjerenstvu pisano očitovanje u odnosu na razlog pokretanja ovog postupka kao i na ostale navode iz obrazloženja ove odluke te da Povjerenstvu dostavi svu daljnju relevantnu dokumentaciju s kojom raspolaže.

Republika Hrvatska, Ul. kneza Mutimira 5, 10 000 Zagreb, Tel: +385/1/5559 527, Fax: + 385/1/5559 407
www.sukobinteresa.hr, e-mail: info@sukobinteresa.hr, OIB 60385416394

DOWNLOAD: https://byltly.com/28yl93

Download

7c23cce9bc

Related links:

Evita brandi f2 1
Welcome 2 Karachi Songs Mp3 Download 2015 Movie
Jono Pro v2.0.9 [Patched] [Latest]
Viagem Maldita 3 Download Dublado

Tecnicas De Persuasao Pdf Free