金泰成實業

Hardware Selection Catalog



金泰成實業有限公司

GIN TAI CHEN CO., LTD.

Add 臺中市大雅區三和里春亭街17號
No. 17, Chunting St., Sanhe Vil., Daya Dist., Taichung City 42875, Taiwan (R.O.C.)

Tel 04-25665357

Fax 04-25665627

Web https://www.jintaichen.com/

沙發(頭枕靠背調整器)



S1001
多檔位自動回彈鉸鏈
90~180度
牌價220



S1010-A
自動回位鉸鏈
105~190度,塑膠蓋
牌價210



S1010-B
自動回位鉸鏈
105~190度,鐵蓋
牌價210



S1023
沙發頭枕活動鉸鏈
牌價535



S1009
折角頭枕升降器
鍍鉻
牌價140



S1006
平面頭枕升降器
鍍鉻
牌價140



S1007
頭枕角度調節器
六段可調
牌價250



S1013
靠背頭枕扶手
活動裝置，無固定功能
牌價780



S1008-1
雙耳頭枕鉸鏈(合金套筒)
H:10.5/12.5/13.5cm
牌價180



S1008-2
雙耳頭枕鉸鏈(專利套筒)
H:10.5/13.5cm
牌價180



S1008-3
雙耳頭枕鉸鏈(鎖牙)
H:10.5/12.5/13.5cm
牌價180



S1008-4
雙耳頭枕鉸鏈(竹節套筒)
H19.8cm
牌價180



A
五釘單向鉸鏈
牌價76



B
五釘雙向鉸鏈
牌價80



C
六釘單向鉸鏈
牌價80



D
七釘雙向鉸鏈
牌價100



E
七釘雙向長款鉸鏈
牌價135



F
七釘雙向長款一邊扭鉸鏈
牌價135



S1002-1
靠背平移鉸鏈
23/28cm 牌價380



S1002-2
防夾手前後移鉸鏈
23/28cm 牌價615

S1003
花瓣鉸鏈



S1002-3
鏤空平移鉸鏈
23cm 牌價380



S1002-4
防夾手前後移鉸鏈
28cm 牌價480



S1019
靠背活動鉸鏈
雙桿500*500mm
牌價550



S1020
靠背液壓活動鉸鏈
單桿500*500mm
牌價550



S1002-5
平移鉸橫桿帶插扣
常規尺寸 400mm管，長度可訂製
牌價580



S1034
靠背平移前後移鉸鏈
306行程300mm 牌價1470
246行程200mm 牌價1470

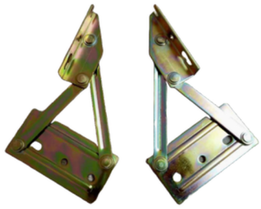

S1022
靠背活動鉸鏈
鍍鋅
牌價140



S1021
靠背活動鉸鏈
鐵質
牌價140



S1033
懶人靠背椅調節器
90~180度 牌價190
90~165度 牌價190

沙發(扶手配件)





S1016-2
扶手HH-B款
36.5*3cm
牌價470



S1016-3
扶手HH-C款
39*29.5*5.3cm
牌價380



S1016-5
扶手HH-E款
45*6cm
牌價570



S1016-1
扶手HH-A款
43*5cm
牌價220



S1016-4
扶手HH-D款
18.5*5.7cm
牌價700



S1016-6
扶手HH-F款
82*26.5cm
牌價680



S1032
扶手HH-G款
73*55.5cm
牌價1200







沙發(可控調整)



S1012
沙發靠背抬腳鐵構
雙電動控制　牌價5300



S1039
沙發抬腳伸縮鐵構
單電　牌價2900



S1027
沙發摺疊椅架
單電　牌價3700



S1031
沙發折疊椅架
無電　牌價3500



S1028-1
沙發電機推桿
尾端出線　牌價1550



S1028-2
沙發電機推桿
頂端出線　牌價1680



S1029
沙發電動控制開關
牌價400



S1037-A
沙發椅架(右)
扳扭控制 牌價1200



S1037-B
沙發椅架(左)
扳扭控制 牌價1200



S1040
沙發旋轉椅架
扳扭控制　牌價4300



S1024
簡易式抬腳椅架
手動調整控制　牌價1400



S1038
抬腳靠背鉸鏈支架
一體式1080



S1030-1
手動扳手開關A
合金黑　98*52mm
牌價95



S1030-2
手動板手開關B
合金銀　98*57mm
牌價95



S1030-3
手動扳手開關C
塑膠　98*57mm
牌價26

沙發(床架)

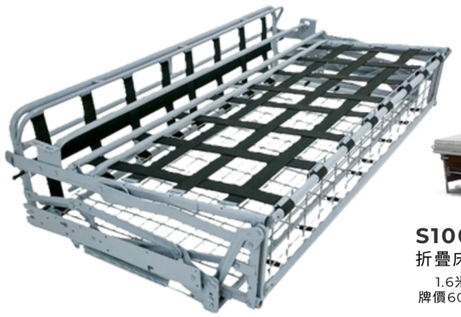

S1006
折疊床架
1.6米
牌價6000





1800*2000mm
1500*2000mm
1200*2000mm

B1009-B
松木排骨板
固定10CM寬板，規格可訂製
牌價3500



SB1007
沙發床鐵架

長		寬	牌價
1米	x	0.7米	1970
1.3米	x	0.7米	2360
1.6米	x	0.7米	2100
1.8米	x	0.7米	2260



S1010
沙發床框架
1.5米　牌價8700
1.8米　牌價9800







沙發(排骨扣/床扣)



SB1001-1
2.5孔
37*25*H18mm
牌價45



SB1001-2
3.8孔
38*33.8*H18mm
牌價45

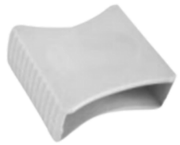

SB1001-3
5.5孔
55*42*H18mm
牌價45



SB1001-4
雙釘大孔
84*25*H29mm
牌價45



SB1001-5
雙孔
108*43.5*H57mm
牌價45



SB1001-6
三孔
113*74*54mm
牌價45



SB1001-6
8x38條紋單孔
105*30*H22mm
牌價45



SB1001-7
8x38條紋雙孔
105*55*H22mm
牌價45



SB1001-8
小雙孔
106*H31mm
牌價45

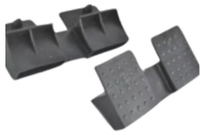

SB1001-9
圓點雙孔
110mm
牌價45



SB1001-10
蝴蝶接孔
77*38.2mm
牌價45



SB1001-11
孔釘
H41mm
牌價45



B1005-1
固定床扣
83.2*24.2*33.7mm
牌價75



B1005-2
固定床扣(加長加大)
153.5*36.5*40mm
牌價200



B1005-3
固定床扣(加寬)
88*65*33.6mm
牌價150



B1005-4
固定床扣(厚款)
金色/黑色 87.2*63.5*34.7mm
金色 95*79*32mm
牌價220



B1005-5
床扣加長小號
金色/黑色
84*28*28mm
牌價170



B1005-6
床扣加長中號
115*30*30mm
牌價140



B1005-7
床扣加長大號
金色/黑色
150*28*28mm
牌價170

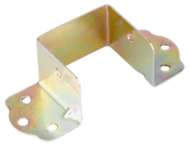

B1003-1
U型托架
鉻鋅，內空32/35/40/45/50mm
牌價 45/4入、60/8入、720/100入



B1004-1
插銷床扣連接(單孔)
26*62mm
牌價30



B1004-2
插銷床扣連接(雙孔)
26*123mm
牌價40



B1003-2
U型托架
黑色，內空32/35/40mm
牌價 125/8入、600/50入、1050/100入

B1003-3
U型托架
白色，內空32/35/40mm
牌價 125/8入、600/50入、1050/100入









沙發(彈簧/支撐條)

BEFORE **AFTER**





S1041
中撐
500mm / 520mm / 550mm / 570mm / 580mm / 600mm
牌價150
620mm / 650mm / 670mm / 700mm / 720mm / 740mm
牌價180



B1008-A
貼紙直板
厚度約0.8cm
56.5*5cm / 66.5*5cm / 69.5*5cm /
70.5*5cm / 77.5*5cm / 84.5*5cm
牌價120



B1008-B
原木彎板
厚度約0.9cm
59.5*5.3cm / 68.5*5.3cm / 74.5*5.3cm /
89.5*5.3cm / 99.5*5.3cm
牌價120

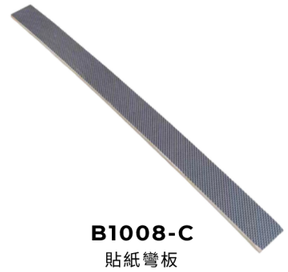

B1008-C
貼紙彎板
厚度約0.8cm
59.5*5cm / 66.5*5cm / 68.5*5cm / 74.5*5cm
牌價120



SR1001
蛇行彈簧(平)
Ø3.8
280mm/330mm
Ø4
305mm/320mm/360mm/403mm/
430mm/445mm/545mm/487mm/
495mm/510mm/530mm/555mm/
571mm/592mm/610mm/613mm/
634mm/655mm/697mm/740mm/
780mm/820mm/890mm
均一牌價70

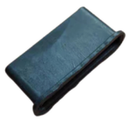

B1008-D
直板卡扣
牌價 120/10入



B1008-E
單邊彎板卡扣
牌價 120/10入



B1008-F
雙邊彎板卡扣
牌價 120/10入

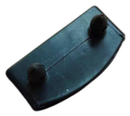

B1008-G
單邊彎板卡扣
牌價 120/10入



B1008-H
雙邊彎板卡扣
牌價 120/10入



SR1003-A
五孔彈簧扣
加強版
牌價 85/2入、110/4入、140/10入

SR1003-B
四孔斜孔彈簧扣
加厚版
牌價 85/2入、110/4入、140/10入

SR1007
彈簧夾卡扣
牌價20/10入

K1018
平衡勾
Ø1.4mm*Ø11cm*98cm
牌價40/1入

SR1002
蛇行彈簧(弓)
Ø3.8*13米 牌價380
Ø4*14米 牌價580

K1014
白/黑色橡膠管
Ø3mm*1500m / Ø4mm*800m /
Ø5mm*500m / Ø6mm*400m /
Ø7mm*200m / Ø8mm*200m
牌價900

K1015
沙發定位線
2.0線切條(500入) 牌價1800
1.8包膠條(500入)、2.0包膠條(500入) 牌價820
2.0紙包條(500入) 牌價900

沙發(其他配件)



CL1001
沙發底布無紡布
(單位/米)
寬90cm/寬120cm/寬160cm
牌價130

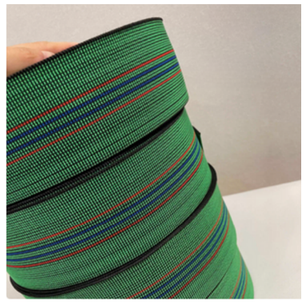

CL1002-A
沙發鬆緊帶
綠色
寬5cm*25米(一捲) 牌價350
寬5cm*50米(一捲) 牌價580

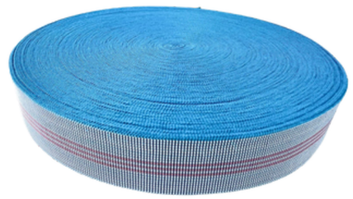

CL1002-B
沙發鬆緊帶
藍色
寬5cm*25米(一捲) 牌價350
寬7cm*25米(一捲) 牌價580



K1006
馬克線
1mm*800m
多種顏色可選
牌價180



K1007
邦迪線
0.35mm*1100m
多種顏色可選
牌價125



K1008
絲綿
多種尺寸、厚度規格可選，聯繫業務報價



K1009
加厚尼龍帶
長1m，寬2cm/2.5cm/3cm/4cm/5cm
多種顏色可選
牌價30



K1010
加厚拉鍊帶
多種尺寸、規格可選，聯繫業務報價



K1011
鬆緊帶
多種尺寸、厚度規格可選，聯繫業務報價



K1012
厚版天鵝絨布
0.7mm*50cm*155cm
多種顏色可選
牌價60

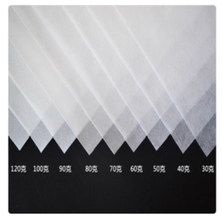

K1013
不織布
1.6*10m
多種規格可選，聯繫業務報價



S1035
沙發圍邊壓條
20米
牌價290



K1019
床網夾
牌價780



K1017
齒條1m
牌價210/10條



沙發(鐵椅架)



U1012-1
靠背木板
大款 70*H60cm 牌價600
小款 65*H58cm 牌價540



U1012-2
拉絲金椅腳架
大款 70*74*H20cm 牌價1540
小款 65*66*H20cm 牌價1420



U1012-3
拉絲金椅腳架
58*58*H20cm
牌價1420



U1008-A
餐椅椅腳架
40*40*H40cm
牌價200



U1008-B
餐椅椅腳架
帶金頭
40*40*H40cm
牌價200



U1008-C
餐椅椅腳架
40*40*H40cm
牌價400



U1010
旋轉休閒椅架
75*84*H101cm
牌價4000



U1011-1
搖腳椅架
牌價2900



U1011-2
四星鐵椅架
牌價2900



U1011-3
椅腳上架
牌價1520



U1011-4
實木搖腳
牌價1105



U1011-5
實心鐵四星腳
牌價1340





J1001-1
銀白色,紫荊花
Ø:16/18/20/22/25/30mm
牌價20/1入



J1001-2
銀白色,衛星花
Ø:16/18/20/22/25/30mm
牌價20/1入



J1001-3
銀白色,寶石花
Ø:16/18/20/22/25/30mm
牌價20/1入



J1001-4
五彩,紫荊花
Ø:20/25/30mm
牌價20/1入



J1001-5
茶色,紫荊花
Ø:20/25/30mm
牌價20/1入



J1001-6
紫色,紫荊花
Ø:20/25/30mm
牌價20/1入



J1001-7
粉色,紫荊花
Ø:20/25/30mm
牌價20/1入



J1001-8
湖藍色,紫荊花
Ø:20/25/30mm
牌價20/1入



J1001-9
淺紫色,紫荊花
Ø:20/25/30mm
牌價20/1入



J1001-10
粉色,衛星花
Ø:20/25/30mm
牌價20/1入



J1001-11
紅色,衛星花
Ø:20/25/30mm
牌價20/1入



J1001-12
灰色,衛星花
Ø:20/25/30mm
牌價20/1入



J1001-13
湖藍色,衛星花
Ø:20/25/30mm
牌價20/1入



J1001-14
紫色,衛星花
Ø:20/25/30mm
牌價20/1入



J1001-15
茶色,衛星花
Ø:20/25/30mm
牌價20/1入



J1001-16
灰色,寶石花
Ø:20/25/30mm
牌價20/1入



J1001-17
湖藍色,寶石花
Ø:20/25/30mm
牌價20/1入



J1001-18
粉色,寶石花
Ø:20/25/30mm
牌價20/1入



J1001-19
茶色,寶石花
Ø:20/25/30mm
牌價20/1入



K1001
橡膠小槌
Ø25*65*260mm
牌價170



J1004-1
黑金花釘
Ø11*H17mm
牌價100/100入



J1004-2
黑點南瓜釘
Ø11*H17mm
牌價100/100入



J1004-3
青古銅南瓜釘
Ø11*H17mm
牌價100/100入



J1004-4
青古銅花釘
Ø11*H17mm
牌價70/100入



J1004-5
紅古銅花釘
Ø11*H17mm
牌價70/100入



J1004-6
金色花釘
Ø11*H17mm
牌價70/100入



J1004-7
銀色花釘
Ø11*H17mm
牌價70/100入



J1004-8
青古銅蘑菇釘
Ø11*H25mm
牌價70/100入



J1004-9
銀色蘑菇釘
Ø11*H25mm
牌價100/100入



J1004-10
紅古銅蘑菇釘
Ø11*H25mm
牌價100/100入



J1004-11
青古銅菊花釘
Ø12*H17mm
牌價100/100入



J1004-12
青古銅復古釘
Ø11*H17mm
牌價100/100入



J1004-13
紅古銅太陽釘
Ø16*H20mm
牌價180/100入



J1004-14
青古銅太陽釘
Ø11*H17mm
牌價100/100入



J1004-15
金色南瓜釘
Ø16*H20mm
牌價125/100入



J1004-16
黑點花釘
Ø13*H23mm
牌價125/100入



J1004-17
青古銅花釘
Ø16*H20mm
牌價125/100入



J1004-18
紅古銅花釘
Ø16*H20mm
牌價125/100入



J1004-19
青古銅葵花釘
Ø16*H20mm
牌價125/100入



J1004-20
紅古銅葵花釘
Ø16*H20mm
牌價125/100入

J1004-21
黑色蜂窩釘
Ø11*H17mm
牌價100/100入

J1004-22
紅古銅雨傘釘
Ø19*H25mm
牌價370/100入

J1004-23
青古銅雨傘釘
Ø19*H25mm
牌價370/100入

J1004-24
銀色五星釘
Ø22*H22mm
牌價370/100入

J1002-1
青古銅色,1米
Ø9.5mm 牌價20
Ø11mm 牌價20
Ø16mm 牌價40

J1002-2
銀色光面,1米
Ø9.5mm 牌價20
Ø11mm 牌價20
Ø16mm 牌價40

J1002-3
斑紋,1米
Ø9.5mm 牌價40
Ø11mm 牌價40
Ø16mm 牌價50

J1002-4
金色光面,1米
Ø11mm 牌價20
Ø16mm 牌價40

J1002-5
紅古銅色,1米
Ø11mm 牌價20
Ø16mm 牌價40

J1002-6
白色光面,1米
Ø9.5mm 牌價20

J1002-7
銀色菊花,1米
Ø11mm 牌價40

J1002-8
金色菊花,1米
Ø11mm 牌價20

J1002-9
紅古銅菊花,1米
Ø11mm 牌價20

J1002-10
青古銅菊花,1米
Ø11mm 牌價20

J1002-11
貓眼,1米
Ø11mm 牌價20
Ø16mm 牌價40

J1002-12
拉絲,1米
Ø11mm 牌價20

J1005-A
銀色平頭泡釘
Ø8*H13mm、Ø8*H17mm、Ø10*H11mm、Ø11*H13mm、
Ø11*H15mmØ11*H17mm、Ø11*H25mm
牌價80/100入
Ø16*H20mm、Ø19*H15mm、Ø19*H22mm、Ø19*H25mm、
Ø19*H30mm
牌價130/100入
Ø18*H50mm
牌價200/100入

J1005-B
金色平頭泡釘
Ø11*H11mm
牌價200/100入
Ø11*H13mm、Ø11*H17mm
牌價80/100入
Ø16*H20mm、Ø19*H25mm
牌價130/100入
Ø18*H50mm
牌價200/100入

J1005-C
青銅色平頭泡釘
Ø11*H13mm、Ø11*H17mm
牌價80/100入
Ø16*H20mm、Ø16*H30mm、Ø19*H25mm
牌價130/100入



J1009
皮革扣
可提供色板訂製
Ø:18/20/22mm 牌價260
Ø:25/30mm 牌價390





J1008-1
紫色,紫荊花釘扣
Ø20mm 牌價120/20入
Ø25mm 牌價150/20入
Ø30mm 牌價200/20入



J1008-2
粉色,紫荊花釘扣
Ø20mm 牌價120/20入
Ø25mm 牌價150/20入
Ø30mm 牌價200/20入
Ø45mm 牌價500/20入



J1008-3
藍色,紫荊花釘扣
Ø20mm 牌價120/20入
Ø25mm 牌價150/20入
Ø30mm 牌價200/20入
Ø45mm 牌價500/20入



J1008-4
茶色,紫荊花釘扣
Ø20mm 牌價120/20入
Ø25mm 牌價150/20入
Ø30mm 牌價200/20入
Ø45mm 牌價500/20入



J1008-5
透明,紫荊花釘扣
Ø20mm 牌價90/20入
Ø25mm 牌價100/20入
Ø30mm 牌價130/20入
Ø45mm 牌價450/20入



J1008-6
五彩,紫荊花釘扣
Ø20mm 牌價120/20入
Ø25mm 牌價150/20入
Ø30mm 牌價200/20入
Ø45mm 牌價500/20入



J1008-7
淺紫色,紫荊花釘扣
Ø20mm 牌價120/20入
Ø25mm 牌價150/20入
Ø30mm 牌價200/20入



J1008-8
茶色,寶石花釘扣
Ø20mm 牌價120/20入
Ø25mm 牌價150/20入
Ø30mm 牌價200/20入



J1008-9
透明,寶石花釘扣
Ø20mm 牌價90/20入
Ø25mm 牌價100/20入
Ø30mm 牌價130/20入
Ø45mm 牌價450/20入



J1008-10
粉色,寶石花釘扣
Ø20mm 牌價120/20入
Ø25mm 牌價150/20入
Ø30mm 牌價200/20入



J1008-11
藍色,寶石花釘扣
Ø20mm 牌價120/20入
Ø25mm 牌價150/20入
Ø30mm 牌價200/20入



J1008-12
粉色,寶石花釘扣
Ø20mm 牌價120/20入
Ø25mm 牌價150/20入
Ø30mm 牌價200/20入



J1008-13
藍色,衛星花釘扣
Ø20mm 牌價120/20入
Ø20mm 牌價150/20入
Ø30mm 牌價200/20入

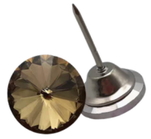

J1008-14
茶色,衛星花釘扣
Ø20mm 牌價120/20入
Ø25mm 牌價150/20入
Ø30mm 牌價200/20入
Ø45mm. 牌價480/20入



J1008-15
透明,衛星花釘扣
Ø20mm 牌價90/20入
Ø25mm 牌價100/20入
Ø30mm. 牌價130/20入
Ø45mm 牌價450/20入



J1008-16
灰色,衛星花釘扣
Ø20mm 牌價120/20入
Ø25mm 牌價150/20入
Ø30mm 牌價200/20入



J1008-17
紅色,衛星花釘扣
Ø20mm 牌價120/20入
Ø25mm 牌價150/20入
Ø30mm 牌價200/20入



J1008-18
紫色,衛星花釘扣
Ø20mm 牌價120/20入
Ø25mm 牌價150/20入
Ø30mm 牌價200/20入



J1010-A
201不鏽鋼,拉絲銀
Ø16mm
牌價75/8入
Ø19mm、Ø22mm、Ø25mm
牌價130/8入
Ø30mm
牌價200/8入



J1010-B
304不鏽鋼,拉絲銀
Ø16mm、Ø19mm、Ø22mm、Ø25mm
牌價130/8入
Ø30mm、Ø40mm
牌價200/8入



J1010-C
304不鏽鋼,拉絲金
Ø16mm、Ø19mm
牌價130/8入
Ø22mm、Ø25mm
牌價200/8入
Ø30mm、Ø40mm
牌價280/8入



J1010-D
304不鏽鋼,玫瑰金
Ø16mm、Ø19mm、Ø22mm
牌價130/8入
Ø25mm、Ø30mm、Ø40mm
牌價280/8入

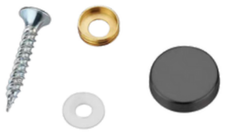

J1010-E
304不鏽鋼,拉絲黑
Ø16mm、Ø19mm
牌價130/8入











固定扣(連接)



S1004-A
120型底座連接
120*43mm
牌價20



S1004-B
135型底座連接
135*55mm
牌價40



S1004-C
155型底座連接
155*55mm
牌價45



S1004-D
220型底座連接
220*55mm
牌價60



S1005-1
小鱷魚連接
137*55mm
牌價70



S1005-2
大鱷魚連接
165*55mm
牌價75



S1005-3
T型鋸齒扣連接
140*60mm
牌價55



S1005-4
鍍鋅掛片
78*64mm
牌價55



S1005-5
白鋅掛片
97*46mm
牌價70



C1002-1
二合一插扣
120mm
牌價45



C1002-2
二合一插扣
160mm
牌價60

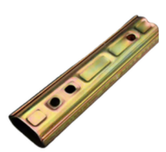

C1002-3
二合一插扣
180mm
牌價100



C1003-A
白鐵掛片(小)
43*19mm
牌價20/2入



C1003-B
白鐵掛片(大)
54*30mm
牌價25/2入



A 小號,29mm
牌價45



C1004-1
膨脹鉛仔連接件
牌價45/20入



C1004-2
卡扣連接件
牌價50/20入

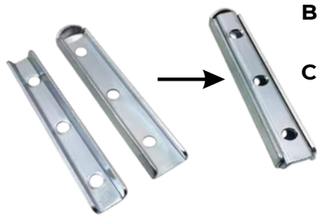

B 大號,75mm
牌價60

C 特大號,120mm
牌價100

C1001
子母滑軌掛件



C1004-3
雙頭鎖牙連接件
牌價70/20入

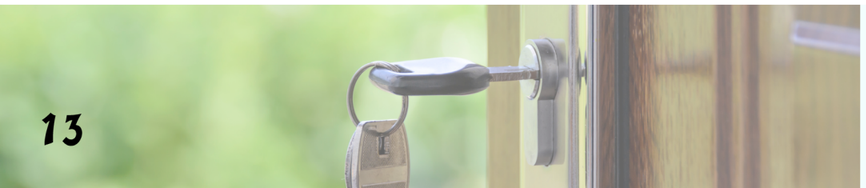





固定扣(活動/滑軌)



S1036-1
201不鏽鋼活動扣
特大號 130*40mm 牌價45
大號 112.5*34.8mm 牌價40
中號 90.7*32.2mm 牌價30
小號 76*24mm 牌價25



S1036-2
304不鏽鋼活動扣
特大號 119*41mm 牌價75
大號 108.6*38mm 牌價55
中號 83.3*31.5mm 牌價45
小號 68*27mm 牌價35



S1036-3
鍍鉻鐵活動扣
特大號 119*41mm 牌價40
大號 108.6*38mm 牌價35
中號 83.3*31.5mm 牌價30
小號 69*27mm 牌價20



S1036-6
304不鏽鋼活動扣
69~81*28mm
牌價55



S1036-4
鍍藍鋅活動扣
橫孔，69~81*28mm
牌價65



S1036-5
鍍藍鋅活動扣
豎孔，69~82*16.6mm
牌價55



S1036-7
鍍藍鋅活動扣
豎孔，104~125*25.4mm
牌價95



S1036-8
304不鏽鋼活動扣
豎孔，104~125*25.4mm
牌價250



SB1008-1
沙發床抽屜軌道
牌價820

SB1008-2
沙發床抽屜軌道
帶管
牌價960



S1015
座位伸縮滑軌
附帶煞車功能
牌價550



S1014
座位伸縮滑軌
無煞車帶圓管導軌
牌價590



S1026
沙發軌道
24寸 60cm 牌價550
28寸 70cm 牌價620
32寸 80cm 牌價680
40寸 100cm 牌價820



G1002-1
黑色,靜音三節軌道
200mm 牌價210
250mm、300mm 牌價220
350mm 牌價230
400mm、450mm 牌價240
500mm 牌價250



G1002-2
黑色,阻尼緩衝軌道
250mm 牌價260
300mm 牌價280
350mm 牌價300
400mm 牌價330
450mm 牌價350
500mm 牌價380



G1002-3
黑色,反彈三節軌道
250mm 牌價270
300mm 牌價300
350mm 牌價330
400mm 牌價370
450mm 牌價400
500mm 牌價430



G1002-4
不鏽鋼,靜音三節軌道
200mm 牌價230
250mm 牌價260
300mm 牌價280
350mm 牌價300
400mm 牌價320
450mm 牌價340
500mm 牌價350
550mm 牌價370



G1002-5
不鏽鋼,阻尼緩衝軌道
250mm 牌價250
300mm 牌價270
350mm 牌價290
400mm 牌價310
450mm 牌價330
500mm 牌價350
550mm 牌價370



G1003
側裝軌道固定器
36*56*42mm
牌價290



G1003-1
緩衝吊輪
L片,60KG
牌價590



G1003-2
緩衝吊輪
直片,60KG
牌價620



G1003-3
緩衝吊輪
L片,80KG
牌價720



G1003-4
緩衝吊輪
直片,80KG
牌價740



G1003-5
無緩衝吊輪
鋅合金4輪
牌價180



G1003-6
無緩衝吊輪
鋅合金8輪
牌價240



G1003-7
無緩衝吊輪
不鏽鋼4輪
牌價240



G1003-8
無緩衝吊輪
不鏽鋼8輪
牌價310

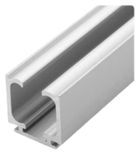

G1003-9
銀白色軌道
33*33mm
1米 牌價290
1.2米 牌價340
1.4米 牌價390
1.6米 牌價420
1.8米 牌價550
2米 牌價610
2.2米 牌價730
2.4米 牌價760
2.7米 牌價840
3米 牌價910

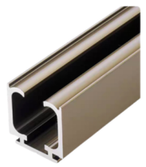

G1003-10
香檳色軌道
33*33mm
1米 牌價330
1.2米 牌價390
1.4米 牌價430
1.6米 牌價470
1.8米 牌價570
2米 牌價630
2.2米 牌價760
2.4米 牌價790
2.7米 牌價880
3米 牌價940



G1003-11
啞黑色軌道
33*33mm
1米 牌價330
1.2米 牌價390
1.4米 牌價430
1.6米 牌價470
1.8米 牌價570
2米 牌價630
2.2米 牌價760
2.4米 牌價790
2.7米 牌價880
3米 牌價940



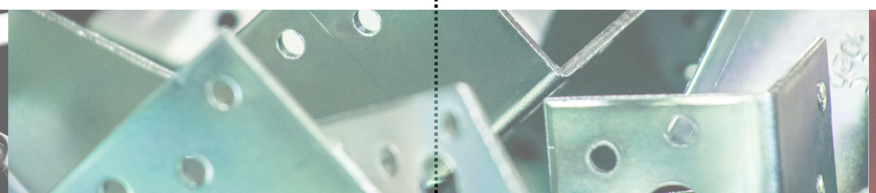

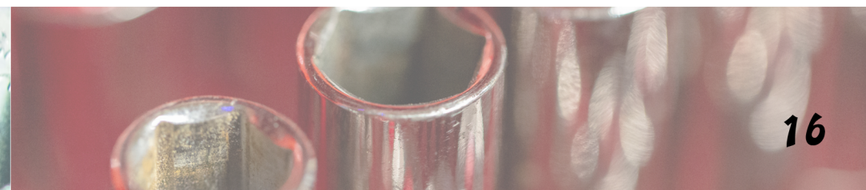



R1007-1
底座金色
Ø32*H4cm、Ø34*H4cm
牌價750
Ø35*H3cm、Ø36*H5cm、
Ø37*H3cm、Ø38*H4cm
牌價780
Ø40*H4cm 牌價800
Ø45*H4cm 牌價830
Ø50*H4cm 牌價900
Ø60*H3cm 牌價950
Ø60*H5cm 牌價1050
Ø75*H5cm 牌價2700
Ø80*H5cm 牌價1500



R1007-2
高底座金色
Ø60*H10cm
牌價2700



R1007-6
轉盤底座金色
Ø35*H5cm 牌價1300
Ø38*H5cm 牌價1400
Ø60*H5cm 牌價2000
Ø50*H7cm 牌價1900
Ø55*H7cm 牌價2000
Ø60*H7cm 牌價2100



R1007-4
方形底座金色
38*38*H4cm
牌價800



R1007-5
十字底座金色
Ø35*H3cm 牌價950
Ø60*H3cm 牌價1700
Ø60*H5cm 牌價1800



R1007-3
底座黑色
Ø60*H4cm
牌價830



R1007-7
十字底座黑色
Ø50*H2cm 牌價950
Ø60*H2cm 牌價1100



R1007-8
轉盤底座黑色
Ø50*H4cm 牌價1200
Ø60*H4cm 牌價1400



R1007-9
底座灰色
Ø34*H3cm
牌價750



R1007-10
十字底座灰色
Ø60*H5cm
牌價1800



R1007-11
轉盤底座灰色
Ø60*H7cm
牌價2100



R1007-12
底座黑砂
Ø60*H10cm
牌價1800



R1001-A
旋轉桌輪角
左旋轉
牌價840



R1001-B
旋轉桌輪角
右旋轉
牌價840



R1002-A
阻尼旋轉合頁
黑色
輕型 牌價1900
中型 牌價2100



R1002-B
阻尼旋轉合頁
白色
輕型 牌價1900
中型 牌價2100



R1002-C
阻尼旋轉合頁
黑色
重型 牌價2500



R1002-D
阻尼旋轉合頁
白色
重型 牌價2500



R1003
360度旋轉櫃輪
牌價450



R1004-1
桌椅滿珠轉盤
6寸,156*H23mm
牌價300

R1004-2
桌椅滿珠轉盤
8寸,196*H23mm
牌價350

R1004-3
桌椅滿珠轉盤
10寸,246*H23mm
牌價400

R1004-4
桌椅滿珠轉盤
12寸,296*H23mm
牌價650



G1004-1
摺疊上翻軌道

雙軌無附絞鍊配件
300mm 牌價470
350mm 牌價500
400mm 牌價550
450mm 牌價570
500mm 牌價600
550mm 牌價630
600mm 牌價700
650mm 牌價750
700mm 牌價850

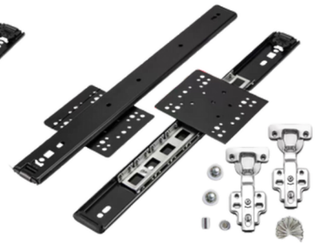

G1004-2
摺疊上翻軌道

雙軌含配件
300mm 牌價850
350mm 牌價900
400mm 牌價950
450mm 牌價1000
500mm、550mm 牌價1100
600mm 牌價1200
650mm 牌價1250
700mm 牌價1450



G1004-3
摺疊上翻軌道

單軌無附絞鍊配件
300mm 牌價300
350mm、400mm、450mm 牌價350
500mm、550mm 牌價400
600mm、650mm 牌價450
700mm 牌價500



G1004-4
摺疊上翻軌道

單軌含配件
300mm 牌價500
350mm、400mm 牌價550
450mm、500mm、550mm 牌價600
600mm 牌價650
650mm 牌價700
700mm 牌價800



G1004-5
上翻軌道引導輪(白)
牌價250



G1004-6
上翻軌道絞鍊
摺疊上翻軌道專用絞鏈
牌價500



G1005
島台延伸軌道

300mm 牌價6600	1200mm 牌價9500
400mm 牌價7000	1300mm 牌價9800
500mm 牌價7200	1400mm 牌價10500
600mm 牌價7400	1500mm 牌價10500
700mm 牌價7800	1600mm 牌價11000
800mm 牌價8000	1700mm 牌價11500
900mm 牌價8300	1800mm 牌價11500
1000mm 牌價8800	1900mm 牌價12000
1100mm 牌價9200	2000mm 牌價12000



G1006
三節緩衝抽屜軌道(灰方型)

H88mm 12/14吋 牌價1050
H88mm 16/18/20吋 牌價1200
H120mm 12/14吋 牌價1200
H120mm 16/18/20吋 牌價1250
H152mm 12/14吋 牌價1250
H152mm 16/18/20吋 牌價1400
H216mm 12/14/16吋 牌價1400
H216mm 18/20吋 牌價1500



G1001-A
餐桌隱形軌道

帶櫃
1270mm 牌價3650
1450mm 牌價4000
1630mm 牌價4200
1810mm 牌價4600
1990mm 牌價5000
2170mm 牌價5500
2350mm. 牌價6000



G1001-B
餐桌隱形軌道

不帶櫃
910mm 牌價3300
1090mm 牌價3400
1270mm 牌價3500
1450mm 牌價3700



E1003-1
摺疊晾衣架

槍灰色,1折款,6個活動防風孔
牌價620



E1003-2
摺疊晾衣架

槍灰色,2折款,12個活動防風孔
牌價900

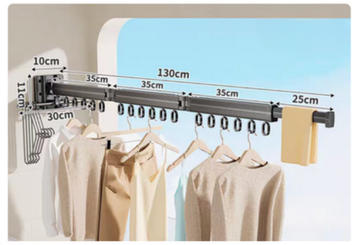

E1003-3
摺疊晾衣架

槍灰色,3折款,18個活動防風孔
牌價1050

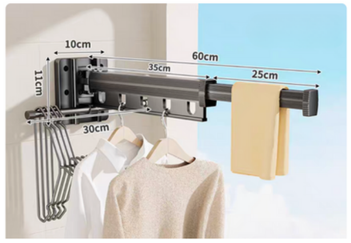

E1003-4
摺疊晾衣架

槍灰色,1折款,5個固定防風孔
牌價620



E1003-5
摺疊晾衣架

槍灰色,2折款,10個固定防風孔
牌價900



E1003-6
摺疊晾衣架

槍灰色,3折款,15個固定防風孔
牌價1050



E1003-7
摺疊晾衣架

槍灰色,1折真空吸盤款,5個固定防風孔
牌價750



E1003-8
摺疊晾衣架

槍灰色,2折真空吸盤款,10個固定防風孔
牌價1050



E1003-9
摺疊晾衣架

槍灰色,3折真空吸盤款,15個固定防風孔
牌價1350

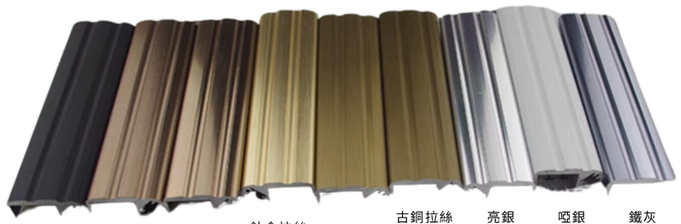

啞黑	玫瑰金拉絲	玫瑰金	鈦金拉絲	啞灰金拉絲	古銅拉絲	亮銀	啞銀	鐵灰
700	700	720	700	700	700	700	620	720

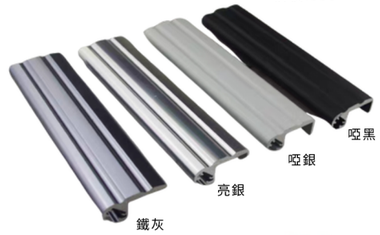

LT1001
鋁合金U型燈槽

3米
不含燈蓋,燈帶
(可另加購650燈頭及線組)







L1001
絞鍊燈

49*15mm
牌價60

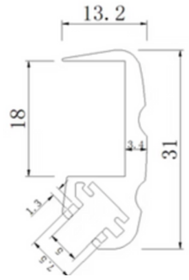



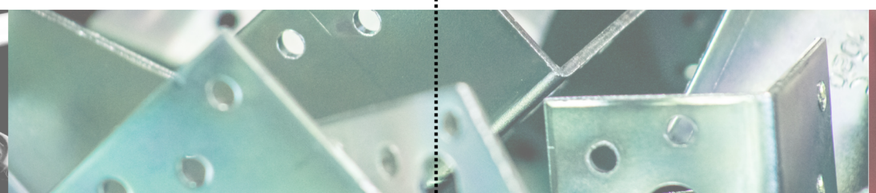

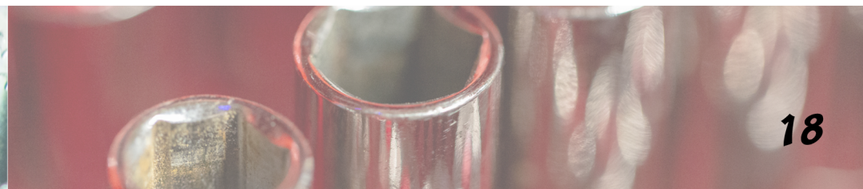





T1001
桌面連接器
孔距60mm 牌價175
孔距70mm 牌價190



T1002
摺疊桌液壓支撐桿
牌價2600



T1004-B
桌面升降活器
全開時有支撐活扣,請勿重壓以免變形
緩衝款
450mm 牌價3800
560mm 牌價3900
660mm 牌價4300

長度	展開長度	寬度	厚度	高度差	桌子長度	桌子寬度
450mm	790mm	140mm	68mm	235mm	700-1500mm	500mm
560mm	875mm	145mm	68mm	265mm	600-1500mm	600mm
660mm	1000mm	150mm	68mm	270mm	700-1500mm	700mm





P1003
隔板固定夾
15.5*11*H16.5
牌價 120/1入、320/4入、470/6入



加強標準款	規格	牌價
4吋	120*H9mm	250
6吋	140*H8mm	270
8吋	200*H8mm	300
10吋	250*H9mm	350
12吋	300*H9mm	360
14吋	350*H9mm	380
16吋	400*H9mm	400
18吋	450*H10mm	650
20吋	500*H10mm	820
24吋	600*H10mm	1000
27吋	689*H14mm	2000
32吋	789*H14mm	2500

R1005-A
餐桌轉盤



升級消音款	規格	牌價
12吋	305*H14mm	550
16吋	401*H14mm	700
18吋	442*H14mm	900
20吋	505*H14mm	1200
24吋	599*H14mm	1600
27吋	689*H16mm	2300
32吋	789*H16mm	3500
40吋	987*H16mm	6000

R1005-B
餐桌轉盤



K1004-1
透明吸盤墊
Ø20mm
牌價 60/20入、70/30入
Ø25mm
牌價 60/25入
Ø30mm
牌價 50/12入、70/20入
Ø35mm
牌價 70/12入



U1007
桌面鋁餅防滑膠圈
鋁餅,M8螺絲
Ø25*10mm 牌價40
Ø30*6mm 牌價30
Ø50*8mm 牌價50
Ø30*10mm 牌價40
Ø50*10mm 牌價60

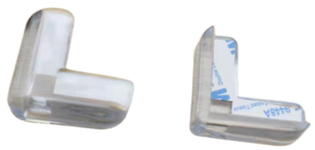

K1004-5
小號玻璃護角
L型
牌價55

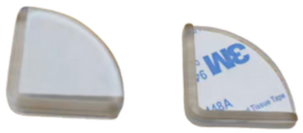

K1004-6
大號玻璃護角
扇型
牌價60

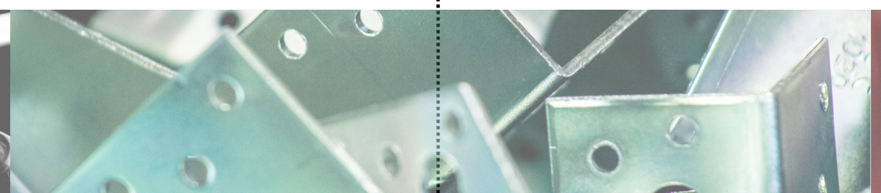



SU1010A
液壓絞鍊(白)
0.6米(承重22KG) 牌價470
0.88米(承重40KG) 牌價550
0.9米(承重45KG) 牌價550
0.95米(承重60KG) 牌價600
1.09米(承重60KG) 牌價650
1.2米(承重60KG) 牌價700
1.5米(承重90KG) 牌價750

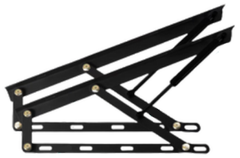

SU1010A
液壓絞鍊(黑)
0.6米(承重22KG) 牌價500
0.8米(承重40KG) 牌價550
0.9米(承重45KG) 牌價550
1米(承重60KG) 牌價550
1.09米(承重60KG) 牌價650
1.2米(承重60KG) 牌價700
1.5米(承重90KG) 牌價750



SU1010B
液壓支撐器
黑色/米色
336mm(承重22KG) 牌價920
426mm(承重40KG) 牌價950
544mm(承重45KG) 牌價1000
544mm(承重60KG) 牌價1050
544mm(承重90KG) 牌價1100



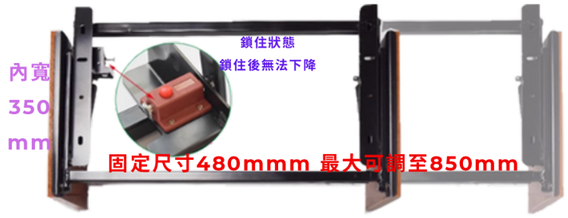



T1003-1
220型液壓升降器
無鎖扣款
下降時帶緩衝效果
牌價1200



T1003-2
250型液壓升降器
高承重帶鎖扣款
下降時帶緩衝效果
牌價1300



T1003-3
輕型液壓升降器



T1003-4
帶鎖液壓升降器
高承重帶鎖可升降
牌價550



T1003-5
輕型液壓升降器
輕量加高款無附固定底座
牌價800



SB1002
彈簧絞鍊
272*145*125mm
牌價250



SB1004
彈簧絞鍊
272*145*125mm
牌價250



S1025
彈簧絞鍊
120 x 43 x 102 mm
牌價150

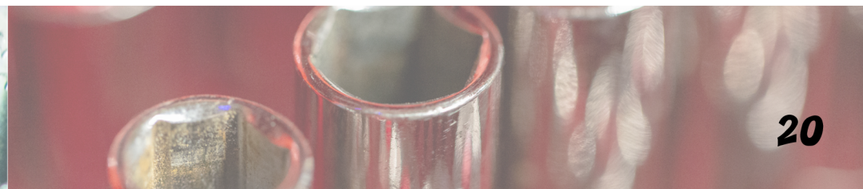



DC1010-1
榻榻米拉手
105*22mm
牌價180



DC1010-2
榻榻米透氣拉環
Ø77*H19.5mm
牌價250



DC1010-3
重型上翻門支撐
牌價270



DC1010-4
重型下翻門支撐
牌價300



DC1010-5
輕型上翻門支撐(短款)
牌價200



DC1010-6
輕型上翻門支撐(長款)
牌價200



DC1010-7
榻榻米氣撐桿
80N/150N
牌價150



DC1010-8
輕型下翻門支撐(短款)
牌價200



DC1010-9
輕型下翻門支撐(長款)
牌價200



DC1010-10
下翻門暗藏鉸鏈
牌價80



SU1003-1
層版支撐架
59*21
H100mm、H125mm 牌價280
H150mm 牌價320
H200mm 牌價350



SU1003-2
層版支撐架
74*28
H175mm 牌價450
H225mm 牌價480
H275mm 牌價530



SU1006
懸吊櫃支撐架
牌價60

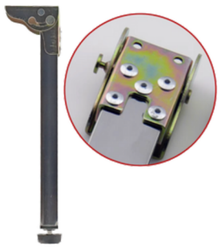

FB1057-1
沙發調整支撐腳
左按鈕 折疊＋微調
10cm、15cm 牌價280
20cm、25cm 牌價320
30cm、35cm 牌價350
40cm、45cm 牌價380
50cm、55cm 牌價420
60cm、65cm 牌價450
70cm 牌價500

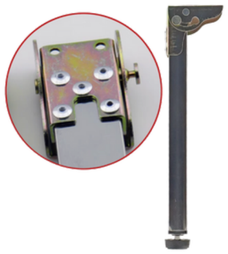

FB1057-2
沙發調整支撐腳
右按鈕 折疊＋微調
10cm、15cm 牌價280
20cm、25cm 牌價320
30cm、35cm 牌價350
40cm、45cm 牌價400
50cm、55cm、60cm、65cm 牌價450
70cm 牌價500







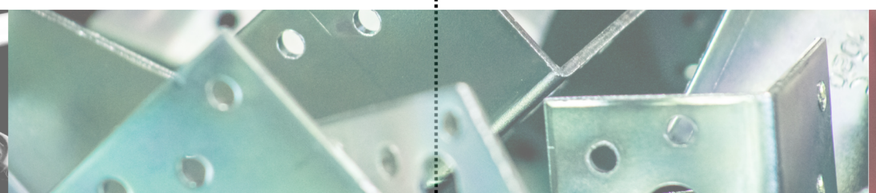





DC1001-A
45°下翻阻尼絞鍊
牌價120



DC1001-B
45°下翻彈簧絞鍊
牌價90



DC1002-1
下翻門任意停阻尼
銀色香檳
適合門重4~10KG
牌價320/1套



DC1002-2
下翻門任意停阻尼
金色
適合門重4~10KG
牌價320/1套



DC1002-3
下翻門任意停阻尼
亮光色
適合門重4~10KG
牌價320/1套



DC1002-4
下翻門任意停阻尼
黑色
適合門重4~10KG
牌價320/1套



DC1002-5
下翻門任意停阻尼
白色
適合門重4~10KG
牌價320/1套

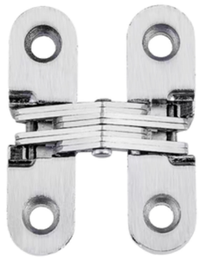

DC1007-A
摺疊門十字絞鍊
承重8KG 牌價40
承重10KG 牌價70
承重20KG 牌價120
承重30KG 牌價170
承重50KG 牌價240
承重70KG 牌價350
承重80KG 牌價530



DC1007-B
三維合頁絞鍊
銀色
小號(承重22.5KG) 牌價500
大號(承重40KG) 牌價700



DC1007-C
三維合頁絞鍊
黑色
小號(承重22.5KG) 牌價500
大號(承重40KG) 牌價700



DC1005-1
阻尼隱藏絞鍊
國產 承重25KG 牌價480/2支
國產 承重30KG 牌價870/2支
進口 承重25KG 牌價620/2支
進口 承重30KG 牌價1050/2支



DC1005-2
阻尼隱藏絞鍊
國產 承重35KG 牌價1450/2支
進口 承重35KG 牌價1650/2支



DC1005-3
鋁盒
一套2入
70*14*H38mm
牌價180



DC1005-4
鋁支架
4支一套
55*87mm
牌價120



DC1005-5
35KG加重型鋁盒
一套2入
110*15*H47mm
牌價280



DC1005-6
35KG加重型鋁支架
一套4支
123*91mm
牌價180

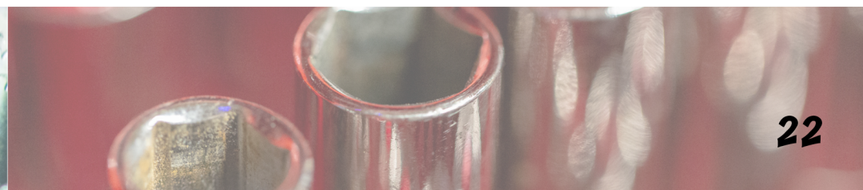



DC1006-A
阻尼絞鍊
冷軋鋼
全蓋/半蓋/無蓋
固定式 牌價250/10入
自卸式 牌價300/10入



DC1006-B
阻尼絞鍊
201不鏽鋼
全蓋/半蓋/無蓋
固定式 牌價280/10入
自卸式 牌價350/10入



DC1006-C
阻尼絞鍊
304不鏽鋼加厚
全蓋/半蓋/無蓋
固定式 牌價400/10入
自卸式 牌價480/10入



DC1006-D
阻尼絞鍊
304不鏽鋼
全蓋/半蓋/無蓋
固定式 牌價520/10入
自卸式 牌價600/10入



DC1009-A
翻轉櫃支架
單層(2入)
銀灰、黑色 牌價70
不鏽鋼 牌價100



DC1009-B
翻轉櫃支架
雙層(2入)
銀灰、黑色 牌價80
不鏽鋼 牌價150



DC1009-C
翻轉櫃支架
三層(2入)
銀灰、黑色 牌價100
不鏽鋼 牌價180

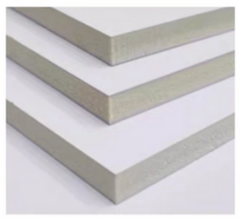

DC1009-D
翻櫃隔板

PVC材質

1. 單層隔板(60cm)：底板60*5*H1.2cm+隔板60*14.5*H1.2cm 牌價250
2. 單層隔板(80cm)：底板80*5*H1.2cm+隔板80*14.5*H1.2cm 牌價280
3. 單層隔板(100cm)：底板100*5*H1.2cm+隔板100*14.5*H1.2cm 牌價350
4. 單層隔板(120cm)：底板120*5*H1.2cm+隔板120*14.5*H1.2cm 牌價400
5. 雙層隔板(60cm)：底板60*9*H1.2cm+隔板(2入)60*14.5*H1.2cm 牌價400
6. 雙層隔板(80cm)：底板80*9*H1.2cm+隔板(2入)80*14.5*H1.2cm 牌價450
7. 雙層隔板(100cm)：底板100*9*H1.2cm+隔板(2入)100*14.5*H1.2cm 牌價500
8. 雙層隔板(120cm)：底板120*9*H1.2cm+隔板(2入)120*14.5*H1.2cm 牌價580
9. 三層隔板(60cm)：底板60*14.5*H1.2cm+隔板(1入)60*9*H1.2cm+隔板(2入)60*14.5*H1.2cm 牌價520
10. 三層隔板(80cm)：底板80*14.5*H1.2cm+隔板(1入)80*9*H1.2cm+隔板(2入)80*14.5*H1.2cm 牌價600
11. 三層隔板(100cm)：底板100*14.5*H1.2cm+隔板(1入)100*9*H1.2cm+隔板(2入)100*14.5*H1.2cm 牌價650
12. 三層隔板(120cm)：底板120*14.5*H1.2cm+隔板(1入)120*9*H1.2cm+隔板(2入)120*14.5*H1.2cm 牌價700





U1004-1
彎管
35mm,配套Ø19mm圓管
牌價35



U1004-2
三通管
47mm,配套Ø19mm圓管
牌價40



U1004-3
Y行管
35mm,配套Ø19mm圓管
牌價45



U1004-4
管塞(PE)
Ø19*H15 / Ø22*H16 /
Ø25*H15 / Ø32*H20
牌價20



U1004-5
管塞(PE)
Ø25*H28 / Ø32*H28
牌價20



U1004-8
管帽套
Ø42*H28
適用Ø19mm圓管
牌價30/2入



U1004-9
目玉
Ø43*H38
適用Ø19mm圓管
牌價35/2入



U1004-10
球型法蘭
Ø31*H18
適用Ø19mm圓管
牌價40/2入



U1004-11
管頭
Ø41*H65
適用Ø19mm圓管
牌價60/2入



U1004-12
活動目玉
Ø41*H65
適用Ø19mm圓管
牌價60/2入



U1004-13
套管掛勾
78mm
適用Ø19mm圓管
牌價20



U1004-14
S掛勾
79mm
適用Ø19mm圓管
牌價20



U1004-15
彎管
不鏽鋼
35mm,配套Ø25mm圓管
牌價35



U1004-16
三通
不鏽鋼
56mm,配套Ø25mm圓管
牌價40



U1004-17
Y型管
不鏽鋼
57mm,配套Ø25mm圓管
牌價50



U1004-18
四通
不鏽鋼
56mm,配套Ø25mm圓管
牌價60



U1004-19
十字管
不鏽鋼
56mm,配套Ø25mm圓管
牌價60



U1004-20
五通
不鏽鋼
57mm,配套Ø25mm圓管
牌價70



U1004-21
六通
不鏽鋼
57mm,配套Ø25mm圓管
牌價80



U1004-22
方形活動目玉
29*84.5mm
配套Ø25mm方管
牌價40



U1004-23
方管彎三通
84.2mm
配套Ø25mm方管
牌價60



U1004-24
方管T四通
139mm
配套Ø25mm方管
牌價65



U1004-25
方形一字三通
139.5mm
配套Ø25mm方管
牌價60



U1004-26
方形十字五通
134mm
配套Ø25mm方管
牌價100







U1004-6
Ø19直管
0.6米 牌價45
0.9米 牌價50
1.2米 牌價70
1.5米 牌價100



U1004-7
304不鏽,Ø19直管
0.6米 牌價75
0.9米 牌價120
1.2米 牌價150
1.5米 牌價200

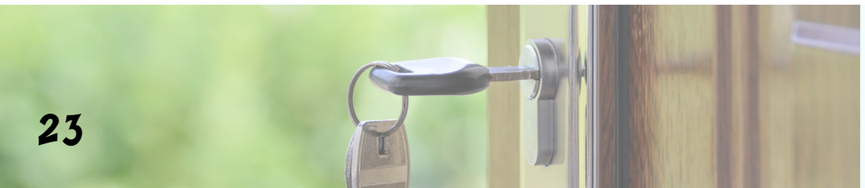







掛勾D1
Ø4*82mm
牌價65/10入



掛勾D2
Ø4*90mm
牌價70/10入



掛勾D3
Ø3*59mm
牌價35/10入



掛勾D4
Ø3*60mm
牌價35/10入



掛勾D7
Ø3.5*46mm
牌價40/10入



掛勾D8黑
Ø3.5*59mm
牌價45/10入



掛勾D8鎳
Ø3.5*59mm
牌價45/10入



掛勾D9
Ø3.5*74mm
牌價50/10入

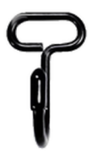

掛勾D10
Ø3.5*45mm
牌價50/10入



掛勾D11
Ø3.5*60mm
牌價50/10入



掛勾D12黑
Ø3.5*75mm
牌價60/10入



掛勾D12鎳
Ø3.5*75mm
牌價60/10入



掛勾B1
Ø4*63mm
牌價80/10入



掛勾B2
Ø3*60mm
牌價30/10入



掛勾B4
Ø5*72mm
牌價120/10入



掛勾B5
Ø3*50mm
牌價55/10入



掛勾B6
Ø2*30mm
牌價50/10入



掛勾B7
Ø3.5*60mm
牌價55/10入



掛勾B8
Ø3*58mm
牌價45/10入



掛勾B9
Ø5*72mm
牌價150/10入



掛勾B13
Ø4*70mm
牌價80/10入



掛勾B15
Ø3*35mm
牌價65/10入



掛勾B16
Ø3*45mm
牌價80/10入



掛勾B10
Ø3*47mm
牌價210/10入



U1014
內外牙螺母

帶介
M4：6/8/10mm 牌價40/100入
M5：8/10mm 牌價50/100入
M6：8/10/12/13/15/18/20mm 牌價90/100入
M8：10/13/15/18/20/25/30mm 牌價140/100入
M8：25/30mm 牌價85/50入
M10：15/20/25mm 牌價40/20入

無介
M4：10mm 牌價80/200入
M5：10mm 牌價100/200入
M6：10/12/13/15/18/20/25mm 牌價90/100入
M6：20/25mm 牌價160/100入
M8：10/13/15/18/20/25/30mm 牌價140/100入
M8：25/30mm 牌價135/50入
M10：20/25mm 牌價100/50入



U1015
四爪螺母

普通
M3*6mm 牌價40/50入
M4*7mm、M5*7mm 牌價20/50入
M6*9mm、M8*10mm 牌價30/50入
M10*11 牌價50/50入
M12*15mm 牌價40/10入

冷墩型
M4：6/8/10/12mm 牌價40/50入
M5：6/8/10/12mm 牌價40/50入
M6：6/8/10/12/14/16/18/20mm 牌價50/50入
M8：10/12/14/16/18/20mm 牌價70/50入
M10：12/14/16/18/20/22/24mm 牌價70/20入
M12：17mm 牌價40/10入



P1004
板托螺絲

無膠套 Ø7.5 x 25mm(桿頭13mm/螺絲12mm)
有膠套 Ø9 x 25mm(膠頭16mm)

無膠套 牌價150/100入、450/500入、700/1000入
黑色膠套 牌價150/100入、500/500入、900/1000入
白色膠套 牌價150/100入、500/500入、900/1000入
透明膠套 牌價150/100入、450/500入、700/1000入



三角角碼參考數值
寬(W)/長(L)/深(D)

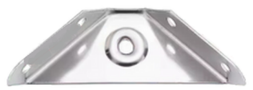

SU1007-1
不鏽鋼角碼0.8厚
60*100*18mm
牌價220/20入



SU1007-2
不鏽鋼角碼1.2厚
55*97*17mm
牌價220/10入

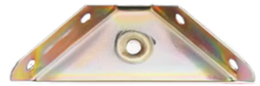

SU1007-3
鍍鋅角碼
60*100*18mm
牌價200/20入

SU1007-4
鍍鋅角碼(白)
55*97*17mm
牌價200/20入



SU1007-5
鍍鋅角碼(黑)
55*97*17mm
牌價200/10入

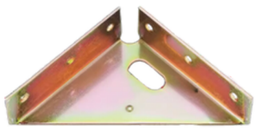

SU1007-6
鍍鋅角碼(左)
85*130*28mm
牌價200/4入

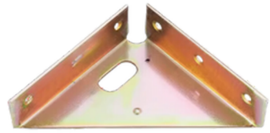

SU1007-7
鍍鋅角碼(右)
85*130*28mm
牌價200/4入

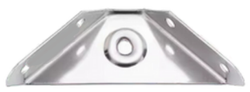

SU1007-8
鍍鎳角碼
60*100*18mm
牌價200/20入

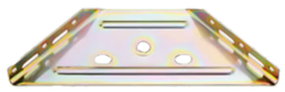

SU1007-9
鍍鋅床角撐
100*215*21mm
牌價200/4入



SU1007-10
鍍鋅床角撐(白)
96*230*34mm
牌價220/4入



SU1007-11
鍍鋅床角撐(黑)
96*230*34mm
厚度1.0mm 牌價200/4入
厚度1.5mm 牌價220/4入



SU1002-A
不鏽鋼角碼1.6厚
小號(4入)
30*70*13mm
牌價40

SU1002-B
不鏽鋼角碼1.6厚
中號(4入)
35*90*16mm
牌價60

SU1002-C
不鏽鋼角碼1.6厚
大號(2入)
65*146*19mm
牌價80

SU1001-1
可調式角撐
黑色三角
不含配件
170*170*240*40mm
牌價140

SU1001-2
可調式角撐
黑色開口三角
不含配件
105*65*105*245*33mm
牌價140

SU1001-3
可調式L鐵
黑色長方T型多孔
不含配件
144*40*40mm
牌價130

SU1001-4
可調式L鐵
黑色多孔
不含配件
144*40*40mm
牌價130

SU1001-5
可調式L鐵
黑色長方T孔
不含配件
149*40*40mm
牌價130

SU1001-6
可調式小L鐵
黑色小T四孔
不含配件
75*50*50mm
牌價120

SU1001-7
可調式小L鐵
黑色直四孔
不含配件
75*50*50mm
牌價120

SU1001-8
可調式小L鐵
黑色橫兩孔
不含配件
104*41*41mm
牌價120





SU1001-5
可調L片
48*48*19mm
拉絲色、黑色 牌價20
金色 牌價40



SU1001-6
可調L片
58*58*19mm
拉絲色、黑色 牌價30
金色 牌價40



SU1001-7
可調L片
80*80*19mm
拉絲色、黑色 牌價30
金色 牌價50



SU1001-5
可調L片
100*120*24mm
拉絲色、黑色 牌價50
金色 牌價80



SU1001-6
可調L片
120*165*24mm
拉絲色 牌價50
黑色 牌價80
金色 牌價100



SU1001-7
可調L片
165*200*24mm
拉絲色、黑色 牌價80
金色 牌價120



SU1001-5
可調鐵片
90*19mm
拉絲色、黑色 牌價20
金色 牌價40



SU1001-6
可調鐵片
110*19mm
拉絲色、黑色 牌價30
金色 牌價40



SU1001-7
可調鐵片
154*19mm
拉絲色、黑色 牌價30
金色 牌價50

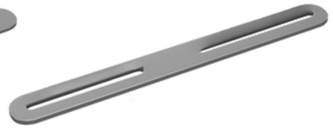

SU1001-7
可調鐵片
215*24mm
拉絲色、黑色 牌價50
金色 牌價80



SU1001-6
可調鐵片
280*24mm
拉絲色 牌價50
黑色 牌價80
金色 牌價100



SU1001-7
可調鐵片
360*24mm
拉絲色、黑色 牌價80
金色 牌價120

支撐鐵件





FP1010-1
8*H6.5mm
牌價100/100入



FP1010-2
Ø9.5*H8.5mm
牌價100/100入



FP1010-3
9*H11mm
牌價110/100入



FP1010-4
11.5*H9.5mm
牌價130/100入



FP1010-5
10.5*H11.5mm
牌價130/100入



FP1010-6
Ø12*H16.5mm
牌價150/100入



FP1010-7
Ø11*H11mm
牌價150/100入



FP1010-8
Ø11*H11mm
牌價170/100入



FP1010-9
Ø12.5*H13mm
牌價100/100入



FP1010-10
Ø12.5*H13mm
牌價100/100入



FP1010-11
Ø15*H16.5mm
牌價120/100入



FP1010-12
Ø15*H16.5mm
牌價100/100入



FP1010-13
Ø15*H7mm
牌價120/100入



FP1010-14
Ø29*H6mm
牌價100/100入



FP1010-15
Ø13*H15mm
牌價120/100入



FP1010-16
Ø12*H11mm
牌價120/100入



FP1010-17
Ø15*H15.5mm
牌價100/100入



FP1010-18
Ø10*H14mm
牌價130/100入



FP1010-19
Ø15.5*H14mm
牌價120/100入



FP1010-20
Ø14.5*H13.5mm
牌價130/100入



FP1010-21
Ø14.5*H13.5mm
牌價200/100入



FP1010-22
Ø19*H12.1mm
牌價160/100入



FP1010-23
Ø17*H12mm
牌價120/100入



FP1010-24
Ø17*H13.5mm
牌價120/100入



FP1010-25
Ø15*H18.5mm
牌價120/100入



FP1010-26
Ø15*H18.5mm
牌價120/100入

FP1010-27
Ø24*H15.5mm
牌價160/100入

FP1010-28
Ø24*H15.5mm
牌價210/100入

FP1010-29
Ø16*H13mm
牌價210/100入

FP1010-30
Ø15*H18.5mm
牌價160/100入

FP1010-31
Ø34.5*H29mm
牌價160/100入

FP1010-32
Ø13*H8mm
牌價160/100入

FP1010-33
Ø13*H8mm
牌價160/100入

FP1010-34
Ø13*H8mm
牌價310/100入

FP1002-2
沉面,M6螺絲
Ø16*H22mm
牌價60/20入

FP1002-3
沉面帶點,M6螺絲
Ø16*22mm
牌價60/20入

FP1002-4
沉面,M6螺絲
Ø16*H22mm
牌價60/20入

FP1002-5
沉面帶點,M6螺絲
Ø16*22mm
牌價60/20入

腳座(鎖牙式)



FP1002-1
高腳,可調,M8螺絲
Ø20*H27mm
牌價60/20入



FP1002-6
一字,可調,M6螺絲
Ø20*H20mm
牌價60/20入



FP1002-7
十字,可調,M6螺絲
Ø25*H34mm
牌價60/20入



FP1002-8
邊紋,可調,M8螺絲
Ø28*H28mm
牌價70/10入



FP1002-9
三線,可調,M8螺絲
Ø21*H32mm
牌價50/10入



FP1002-10
八孔,可調,M8螺絲
Ø30*H38mm
牌價60/10個



FP1002-11
紫荊花,M8螺絲
Ø32*H26mm
牌價60/10入



FP1002-12
黑白,M10螺絲
Ø30*H33mm
牌價70/10入



FP1001-1
M6螺絲
Ø30*H25mm
牌價70/10入



FP1001-2
M8螺絲
Ø50*H30mm
牌價100/10入



FP1001-3
M10螺絲
Ø48*H29mm
牌價100/10入



FP1001-4
M6螺絲,可擺動
Ø28*H27mm
牌價70/10入



FP1001-5
M8螺絲,可擺動
Ø48*H30mm
牌價100/10入



FP1001-6
M10螺絲,可擺動
Ø48*H31mm
牌價100/10入



FP1001-7
M8螺絲
Ø28*H30mm
牌價70/10入



FP1001-8
M6螺絲
Ø28*H36mm
牌價70/10入



FP1001-9
M8螺絲
Ø28*H36mm
牌價70/10入



FP1001-10
M8螺絲
Ø43*H36mm
牌價140/10入



FP1001-11
M10螺絲
Ø43*H47mm
牌價160/10入



FP1008-1
碳鋼黑,M6螺絲
Ø24*H27mm
牌價100/8入



FP1008-2
金,M6螺絲
Ø24*H27mm
牌價100/8入



FP1008-3
電鍍,M6螺絲
Ø28*H30mm
牌價100/8入



FP1008-4
包膠,M6螺絲
Ø16*H25mm
牌價80/8入



FP1008-5
包膠,M6螺絲
Ø22*H26mm
牌價100/8入



FP1008-6
碳鋼黑,M8螺絲
Ø35*H31mm
牌價160/8入



FP1008-7
金,M8螺絲
Ø35*H31mm
牌價160/8入



FP1008-8
金屬銀,M8螺絲
Ø34*H30mm
牌價160/8入



FP1008-9
平底,M8螺絲
Ø37*H24mm
牌價230/20入



FP1008-10
紫荊花,M8螺絲
Ø48*H26mm
牌價310/20入



FP1008-11
格紋,M8螺絲
Ø48*H26mm
牌價310/20入



FP1008-12
亮光銀,M8螺絲
Ø70*H33mm
牌價830/20入



FP1008-13
尼龍,M8螺絲
Ø77*H40mm
牌價260/4入



FP1008-14
格紋,M10螺絲
Ø48*H26mm
牌價180/4入



FP1008-15
紫荊花,M10螺絲
Ø48*H26mm
牌價190/4入



FP1008-16
亮光銀,M10螺絲
Ø70*H33mm
牌價260/4入



FP1008-17
尼龍,M10螺絲
Ø77*H38mm
牌價240/4入









腳座(腳釘)

FP1003-1
39*14*H7mm
牌價60/10入

FP1003-2
軟墊 / 硬墊
39*14*H7mm
牌價60/10入

FP1003-3
39*14*H7mm
牌價60/10入

FP1003-4
39*14*H7mm
牌價60/10入

FP1003-5
41*18*H8mm
牌價80/10入

FP1005
透明:軟/硬
黑:軟
43*14*H14mm

FP1003-6
16*12*H3mm
牌價40/10入

FP1003-7
29*11*H3mm
牌價40/10入

FP1003-8
37*19*H4mm
牌價60/10入

FP1003-9
20*12*H6mm
牌價60/10入

FP1003-10
34*13*H6mm
牌價60/10入

FP1003-11
34*13*H9mm
牌價60/10入

FP1003-12
37*17*H11mm
牌價60/10入

FP1003-13
37*17*H11mm
牌價80/10入

FP1012-1
Ø20mm 牌價80/8入
Ø25/30/40mm 牌價100/8入
Ø50/65mm 牌價120/8入

FP1012-2
25/30/40mm
牌價100/8入

FP1012-3
25*35mm
牌價100/8入

FP1012-4
25*100mm
牌價100/4入

FP1012-5
Ø19/22/25mm
牌價100/8入
Ø40mm
牌價100/4入

FP1012-6
25/30mm
牌價100/8入
40mm
牌價100/4入

FP1012-7
Ø20/22/25mm
牌價100/8入

FP1012-8
25/30mm
牌價100/8入
40mm
牌價120/4入

FD1004-1
平底
Ø16/18/20mm
牌價150/20入
Ø22/25mm
牌價180/20入

FD1004-2
螺紋底
Ø16/19/22
牌價150/20入
Ø25mm
牌價180/20入

FD1004-3
帽型
Ø19/22mm
牌價150/20入
Ø25mm
牌價180/20入

FD1005-1
弧形
Ø12/15/20mm
牌價40/50入
Ø22/24mm
牌價80/50入

FD1005-2
平底
Ø14/16mm
牌價40/50入
Ø18/20/22/25mm
牌價80/50入
Ø30mm
牌價100/50入

FD1005-3
咖啡色,平底
Ø18mm
牌價80/50入

FD1005-4
平底加厚
Ø:16/18/20mm
牌價80/50入

FD1005-5
長方
12*17mm
牌價80/50入

FD1005-6
長方
12*30mm
牌價80/50入

FD1005-7
透明軟墊
Ø15*10mm、Ø26*10.5mm
牌價80/50入
Ø17*5.5mm、Ø20*7mm
牌價60/50入



FD1001-1
Ø12/14mm
牌價70/100入
Ø16/18mm
牌價100/100入
Ø20/22mm
牌價150/100入



FD1001-2
Ø12/14mm
牌價70/100入
Ø16/18mm
牌價100/100入
Ø20/22/23mm
牌價150/100入



FD1001-3
Ø18mm
牌價150/100入



FD1001-4
Ø24mm
牌價70/20入
Ø27/29mm
牌價100/20入



FD1001-5
透明/黑/棕色 Ø22mm
牌價150/20入



FD1001-6
白/棕色
Ø16/18mm
牌價70/20入
Ø20/22mm
牌價100/20入
Ø25/28/30mm
牌價150/20入



FD1002-1
透明,方形
22*22*H18mm、30*30*H20mm
牌價70/4入
37*37*H30mm、37*37*H40mm、
30*30*H50mm
牌價100/4入

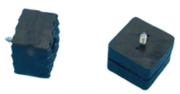

FD1002-2
黑色,方形
30*30*H20mm
牌價70/4入
37*37*H30mm、30*30*H30m、
37*37*H40mm、30*30*H50mm、22*22*H18mm
牌價100/4入



FD1002-3
Ø30*H20mm
牌價70/4入
Ø30*H30mm
牌價100/4入
Ø50*H50mm
牌價150/4入



FD1002-4
Ø30*H30mm
牌價100/4入
Ø50*H50mm
牌價150/4入



FD1003-1
Ø15*H5mm
牌價50/20入
Ø16*H5mm、Ø18*H7mm
牌價60/20入
Ø26*H10mm
牌價90/12入



FD1003-2
Ø16*H6mm
牌價60/20入
Ø27*H11mm
牌價90/12入



FD1003-3
Ø16*H7mm
牌價60/20入
Ø29*H11mm
牌價70/8入



FD1003-4
14*40*H7mm
牌價90/20入



FD1003-5
14*40*H6mm
牌價90/20入



FD1003-6
14*40*H6mm
牌價90/20入



FD1003-7
14*40*H6mm
牌價90/20入



FD1003-8
22*22*H9mm
牌價60/12入
30*30*H11mm
牌價60/8入



FD1003-9
22*22*H9mm
牌價60/12入
30*30*H11mm
牌價60/8入



FD1003-10
帶墊片
Ø26*H12mm
牌價60/12入
Ø39*H20mm
牌價120/4入



FD1003-11
帶墊片
23*23*H9mm
牌價70/12入
30*30*H11mm
牌價70/8入



FD1003-12
帶墊片
22*22*H9mm
牌價70/12入
30*30*H11mm
牌價70/8入



FD1003-13
帶墊片
Ø29*H11mm
牌價70/8入



FD1003-14
帶墊片
Ø29*H11mm
牌價70/8入



FD1003-15
帶墊片
18*40*H7mm
牌價110/12入



FD1003-16
透明
Ø21*H18mm
牌價90/25入



FD1003-17
灰色
Ø21*H18mm
牌價90/25入



FD1003-18
橙色
Ø21*H18mm
牌價90/25入







FP1004-1
Ø24*H20mm
牌價10



FP1004-2
Ø33*H13mm
牌價10



FP1004-3
Ø30*H13mm
牌價10



FP1004-4
Ø33*H13mm
牌價10



FP1004-5
Ø33*H30mm
牌價10



FP1004-6
Ø34*H13mm
牌價10



FP1004-7
Ø34*H13mm
牌價10



FP1004-8
Ø35*H30mm
牌價10



FP1004-9
Ø36*H14mm
牌價10



FP1004-10
Ø38*H25mm
牌價10

FP1004-11
Ø45*H19mm
牌價10

FP1004-12
Ø45*H40mm
牌價10

FP1004-13
Ø46*H27mm
牌價10

FP1004-14
Ø48*H23mm
牌價10

FP1004-15
Ø50*H22mm
牌價10

FP1004-16
Ø50*H22mm
牌價10

FP1004-17
Ø50*H30mm
牌價10

FP1004-18
Ø55*H30mm
牌價10

FP1004-19
Ø50*H35mm
牌價10

FP1004-20
Ø50*H50mm
牌價10

FP1004-21
Ø58*H23mm
牌價20

FP1004-22
Ø63*H27mm
牌價20

FP1004-23
Ø60*H60mm
牌價20

FP1004-24
Ø60*H38mm
牌價20

腳座墊



FP1014
耐磨腳套

方腳圓腳通用, 黑色/透明/胡桃色
迷你號：適用Ø1.4~1.8cm / 長寬1.2~1.5cm
特小號：適用Ø1.5~2.1cm / 長寬1.3~1.8cm
小號：適用Ø2~2.8cm / 長寬1.8~2.4cm
大號：適用Ø2.9~4cm / 長寬2.5~3.5cm
特大號：適用Ø3.8~5cm / 長寬3.5~4.5cm
牌價180/16入、牌價250/24入

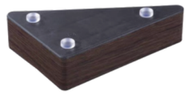

FD1003-8
仿木紋三角鐵腳
180*120*H45mm
牌價150



FD1003-9
仿木紋三角鐵腳
180*120*H45mm
牌價150

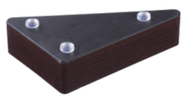

FD1003-10
仿木紋三角鐵腳
180*120*H45mm
牌價150



FD1003-11
仿木紋三角鐵腳
180*120*H45mm
牌價150

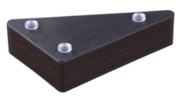

FD1003-12
仿木紋三角鐵腳
180*120*H45mm
牌價150



FD1003-8
仿木紋方型鐵腳
120*50*H45mm
牌價120



FD1003-9
仿木紋方型鐵腳
120*50*H45mm
牌價120



FD1003-10
仿木紋方型鐵腳
120*50*H45mm
牌價120



FD1003-11
仿木紋方型鐵腳
120*50*H45mm
牌價120



FD1003-12
仿木紋方型鐵腳
120*50*H45mm
牌價120

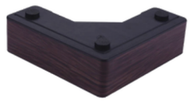

FD1003-10
仿木紋L鐵腳
150*150*50*H50mm
牌價130

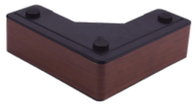

FD1003-11
仿木紋L鐵腳
150*150*50*H50mm
牌價130

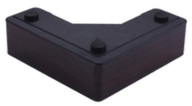

FD1003-12
仿木紋L鐵腳
150*150*50*H50mm
牌價130

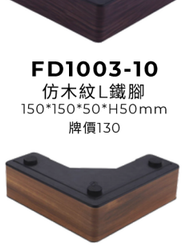

FD1003-10
仿木紋L鐵腳
150*150*50*H50mm
牌價130

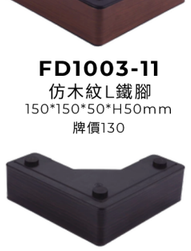

FD1003-11
仿木紋L鐵腳
150*150*50*H50mm
牌價130



FD1003-12
仿木紋L鐵腳
150*150*50*H50mm
牌價130



FD1003-8
加厚保護套
圓,透明
特小號0.75寸、小號1寸
牌價220/16入
中號1.25寸
牌價250/16入



FD1003-9
加厚保護套
圓,棕色
特小號0.75寸
牌價200/16入
小號1寸
牌價220/16入
中號1.25寸
牌價250/16入



FD1003-10
加厚保護套
褐色,圓
特小號0.75寸
牌價200/16入
小號1寸
牌價220/16入
中號1.25寸
牌價250/16入



FD1003-11
加厚保護套
方,透明
特小號0.75寸、小號1寸
牌價220/16入
中號1.25寸
牌價250/16入
大號1.5寸
牌價320/16入



FD1003-12
加厚保護套
方,棕色
特小號0.75寸、小號1寸
牌價220/16入
中號1.25寸
牌價250/16入
大號1.5寸
牌價320/16入



FD1003-12
加厚保護套
方,褐色
特小號0.75寸、小號1寸
牌價220/16入
中號1.25寸
牌價250/16入
大號1.5寸
牌價320/16入

腳座(重鐵件)



FB1054-1
單圓管實心
底板5*10cm
85*H12cm
牌價950
78*H12cm、85*H15cm
牌價1050
75*H15cm
牌價1150



FB1054-2
雙圓管實心
底板6*10cm
78*H12cm
牌價950
78*H15cm
牌價1000



FB1054-3
薄款雙撐
85*H12cm
牌價850



FB1054-4
工型小鐵腳
底板6*25cm
35*H12cm
牌價800
35*H15cm
牌價850



FB1054-5
M9孔工型大鐵腳
底板6*38cm
65*H15cm
牌價950



FB1054-6
M10孔工型大鐵腳
底板8*60cm
88.5*H15cm
牌價1150



FB1054-7
Y型大鐵腳
80*H15cm
牌價1050
80*H17cm
牌價1150



FB1054-8
工型小拱鐵腳
75*H15cm、78*H15cm
牌價1150
88*H15cm
牌價1200



FB1054-9
拱型大鐵腳
底板8*8cm
90*H18cm
牌價1150



FB1054-11
口型鐵腳
底板8*58cm
89*H15cm
牌價1550



FB1054-12
口型鐵腳
底板8*60cm
85*H17cm
牌價1550



FB1054-13
口型鐵腳
底板8*60cm
75*H23cm
牌價1450









腳座(輕鐵件)



FB1018-1
簡約金屬腳座
109*H35mm / 109*H53mm
牌價140

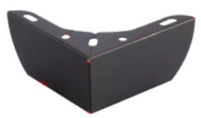

FB1018-2
簡約金屬腳座
109*H53mm / 147*H53mm
牌價180



FB1018-3
簡約金屬腳座
115*H75mm / 109*H100mm
牌價160



FB1018-4
簡約金屬腳座
120*H53mm 牌價160
150*H53mm 牌價180



FB1018-5
簡約金屬腳座
146*H30mm
牌價180



FB1018-6
簡約金屬腳座
34半圓*120*H46 / 36半圓*153*H54mm
牌價180



FB1018-7
簡約金屬腳座
109*H35mm 牌價140
109*H53mm 牌價160



FB1018-8
簡約金屬腳座
109*H53mm 牌價160
147*H53mm 牌價200



FB1018-9
簡約金屬腳座
115*H75mm 牌價160
109*H100mm 牌價180



FB1018-10
簡約金屬腳座
118*H53mm / 146*H53mm
牌價180



FB1018-11
簡約金屬腳座
146*H30mm
牌價180



FB1018-12
簡約金屬腳座
34半圓*120*H46 / 36半圓*153*H54mm
牌價200



FB1067-4
花腳金屬腳座
H7.5cm
牌價160



FB1067-5
花腳金屬腳座
H7.5cm
牌價180



FB1067-6
花腳金屬腳座
H7.5cm
牌價180



FB1067-7
花腳金屬腳座
H10cm
牌價180



FB1067-8
花腳金屬腳座
H10cm
牌價180



FB1067-9
花腳金屬腳座
H10cm
牌價180



FB1067-10
花腳金屬腳座
H8cm
牌價160



FB1067-11
花腳金屬腳座
H8cm
牌價180



FB1067-12
花腳金屬腳座
H8cm
牌價180



FB1067-13
花腳金屬腳座
H:9.5/12cm
牌價180



FB1067-14
花腳金屬腳座
H:9.5/12/13.5cm
牌價180



FB1067-15
花腳金屬腳座
H:9.5/12cm
牌價180



FB1067-16
花腳金屬腳座
H8cm 牌價160
H10cm 牌價180



FB1067-17
花腳金屬腳座
H:8/10cm
牌價180



FB1067-18
花腳金屬腳座
H13.5cm
牌價220



FB1067-19
花腳金屬腳座
H13.5cm
牌價220



FB1067-20
花腳金屬腳座
H13.5cm
牌價220



FB1067-21
花腳金屬腳座
H13.5cm
牌價220





FB1067-1
花腳金屬腳座
H:5.3/8cm
牌價160



FB1067-2
花腳金屬腳座
H5.3cm 牌價160
H8cm 牌價180



FB1067-3
花腳金屬腳座
H5.3cm
牌價160

腳座(止滑貼)



FP1009-1
毛氈腳貼
72片
Ø2.2cm
牌價60



FP1009-2
毛氈腳貼
45片
Ø2.8cm
牌價60



FP1009-3
毛氈腳貼
24片
Ø3.8cm
牌價60

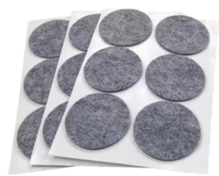

FP1009-4
毛氈腳貼
18片
Ø4.5cm
牌價60



FP1009-5
毛氈腳貼
45片
3*2.7cm
牌價60



FP1009-6
毛氈腳貼
18片
4.5*4.5cm
牌價60

FP1009-7
毛氈腳貼
30片
4.6*2.7cm
牌價60

FP1009-8
毛氈腳貼
6片
4.7*14.6cm
牌價60

FP1009-9
橡膠腳貼棕
72片
Ø2.2cm
牌價60

FP1009-10
橡膠腳貼棕
45片
Ø2.8cm
牌價60

FP1009-11
橡膠腳貼棕
24片
Ø3.8cm
牌價60

FP1009-12
橡膠腳貼棕
18片
Ø4.5cm
牌價60

FP1009-13
橡膠腳貼棕
72片
2.2*2.2cm
牌價60

FP1009-14
橡膠腳貼棕
45片
3*2.7cm
牌價60

FP1009-15
橡膠腳貼棕
18片
4.5*4.5cm
牌價60

FP1009-16
橡膠腳貼棕
30片
4.6*2.7cm
牌價60

FP1009-17
橡膠腳貼棕
6片
4.7*14.6cm
牌價60

FP1009-18
橡膠腳貼棕
3片
9.7*15cm
牌價60

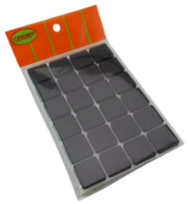

FP1007-1
橡膠腳貼黑
22*22*H4mm
牌價30



FP1007-2
橡膠腳貼黑
Ø22mm
牌價30



FP1007-3
橡膠腳貼黑
30*28*H4mm
牌價30



FP1007-4
橡膠腳貼黑
Ø30mm
牌價30

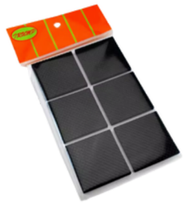

FP1007-5
橡膠腳貼黑
45*45*H4mm
牌價30



FP1007-6
橡膠腳貼黑
Ø45mm
牌價30



FP1007-7
橡膠腳貼黑
146*45*H4mm
牌價30



FP1007-8
橡膠腳貼黑
150*90*H4mm
牌價30



FP1007-9
橡膠腳貼白
Ø30mm
牌價30



K1003-1
保護膠粒
透明,半球
Ø8*H2mm(100入) 牌價50
Ø8*H3mm(100入)、
Ø10*H1.5mm(100入)、
Ø10*H2mm(100入)
牌價60
Ø11*H5mm(64入) 牌價70
Ø16*H8mm(36入) 牌價100



K1003-2
保護膠粒
透明,圓柱
Ø11*H3mm(64入)、
Ø12*H4mm(64入)、
Ø12.7*H3.5mm(64入)
牌價70
Ø15*H2mm(36入) 牌價60
Ø15*H3mm(36入) 牌價70
Ø17*H5mm(36入) 牌價120
Ø20*H2mm(36入) 牌價80
Ø20.6*H3mm(36入) 牌價100



K1003-3
保護膠粒
透明,梯形
Ø12.7*H3mm(40入) 牌價50
Ø12.7*H6mm(40入) 牌價90

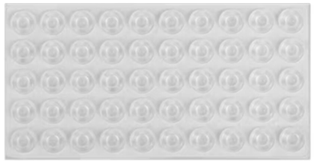

K1003-4
保護膠粒
透明
Ø13*H5.5mm(50入) 牌價90



K1003-5
保護膠粒
黑色,半球
Ø8*H2mm(100入)
牌價50
Ø10*H1.5mm(100入)、
Ø10*H2mm(100入)
牌價60
Ø11*H5mm(64入) 牌價70
Ø16*H8mm(36入) 牌價100



K1003-6
保護膠粒
黑色,圓柱
Ø11*H3mm(64入)、
Ø12.7*H3.5mm(64入)
牌價70
Ø17*H5mm(36入) 牌價120
Ø20*H2mm(25入). 牌價80



K1003-7
保護膠粒
黑色,梯形
Ø12.7*H3mm(40入) 牌價50
Ø12.7*H6mm(40入) 牌價90

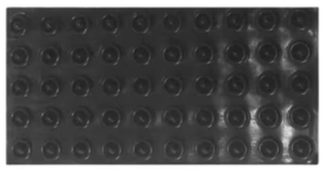

K1003-8
保護膠粒
黑色
Ø13*H5.5mm(50入) 牌價90





FB1040-1
葫蘆腳木
黑色
H6/7.5cm 牌價160/4入
H10cm 牌價180/4入
H12cm 牌價190/4入
H15cm 牌價200/4入
H18cm 牌價210/4入



FB1040-2
葫蘆腳木
白色
H6/7.5cm 牌價160/4入
H10cm 牌價180/4入
H12cm 牌價190/4入
H15cm 牌價200/4入
H18cm 牌價210/4入



FB1040-3
葫蘆腳木
咖啡色
H6cm 牌價160/4入
H10cm 牌價180/4入
H12cm 牌價190/4入
H15cm 牌價200/4入



FB1040-4
葫蘆腳木
深棕色
H15cm 牌價200/4入
H18cm 牌價210/4入



FB1040-5
葫蘆腳木
橡膠木原色
H6cm 牌價160/4入
H10cm 牌價180/4入
H12cm 牌價190/4入
H15cm 牌價200/4入
H18cm 牌價210/4入



FB1040-6
葫蘆腳木
紅棕色
H7.5cm
牌價160/4入



FB1040-7
葫蘆腳木
紅木色
H10cm 牌價180/4入
H12cm 牌價190/4入



FB1041-A
造型腳木
H10cm 牌價170/單支
H12cm 牌價210/單支
H15cm 牌價220/單支
H18cm 牌價260/單支
H20cm 牌價310/單支
H25cm 牌價370/單支



FB1041-B
造型腳木
H10cm 牌價170/單支
H12cm 牌價210/單支
H15cm 牌價220/單支
H17cm 牌價260/單支
H18cm 牌價270/單支
H20cm 牌價310/單支
H25cm 牌價370/單支



FB1041-C
造型腳木
H12cm 牌價210/單支
H15cm 牌價220/單支
H18cm 牌價270/單支
H20cm 牌價310/單支



FB1041-D
造型腳木
H12cm 牌價210/單支
H15cm 牌價220/單支
H18cm 牌價280/單支
H20cm 牌價320/單支



FB1041-E
造型腳木
H15cm
牌價270/單支



FB1041-F
造型腳木
H18cm
牌價270/單支



FB1041-G
造型腳木
H13cm
牌價220/單支



U1001-A
木腳連接螺母
M6螺絲,Ø36*H15mm
M10螺絲,Ø36*H15mm
牌價80/10入、150/20入
M8螺絲,Ø36*H15mm
M8螺絲,Ø36*H10mm
牌價70/10入、130/20入



U1001-B
木腳連接螺母
M6螺絲,Ø28*H10mm
M8螺絲,Ø28*H10mm
M10螺絲,Ø28*H7mm
牌價40/10入、70/20入



U1002
木腳連接片
49*49*H8.5mm
牌價10



U1003
木腳連接片
50.4*1.5mm
牌價20



U1017
木腳連接片
7*7cm
牌價40/1入、70/4入、100/8入、110/10入
8*8cm
牌價40/1入、80/4入、100/8入、120/10入
9*9cm
牌價50/1入、80/4入、110/8入、120/10入
10*10cm
牌價50/1入、90/4入、120/8入、130/10入





腳座(桌用)

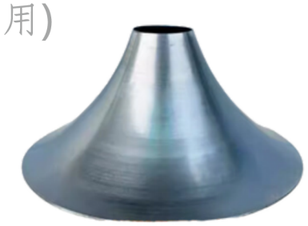

FB1042
桌用腳座
款式尺寸參考下方表格

-編號	大口(mm)	小口(mm)	高度(mm)
1	120	25	54
2	138	38	60
3	168	45	185
4	170	38	161
5	180	100	164
6	190	38	167
7	195		
8	200	38	170
9		45	
10		76	
11	250	45	165
12		76	150
13			195
14	280	28	300
15		102	129
16		123	40
17	285	180	95
18	290	63	300
19	310	45	400
20		60	360
21	320	45	180
22			185
23	350	38	165
24	380	76	180
25			190
26		128	190
27	390	180	110
28	400	44.5	100
29		45	160
30			170
31		46	348
32		60	305
33	450	45	165
34			175
35		76	165
36			175
37	480	154	126
38	470	184	305
39	500	60	113
40			340
41		109	365
42	510	45	190
43		46	305
44		76	183
45		180	100
46	525	159	190
47	550	76	180
48	600	76	175
49			185
50		120	65
51	610	76	340
52	650	60	342
53		76	187
54	800	109	335
55	1204	168	335



FB1044-1
桌用腳座
不鏽鋼拉絲本色
上Ø550*下Ø650*H720mm
牌價1300



FB1044-2
桌用腳座
不鏽鋼拉絲黑鈦
上Ø550*下Ø650*H720mm
牌價8800



FB1044-3
桌用腳座
不鏽鋼拉絲本色
上Ø495*下Ø580*H710mm
牌價6800



FB1044-4
桌用腳座
不鏽鋼拉絲本色,不含配重
上Ø300*下Ø510*H700mm
牌價2200



FB1044-5
桌用腳座
不鏽鋼拉絲本色,不含配重
上Ø300*下Ø510*H700mm
牌價2250



FB1044-6
桌用腳座
不鏽鋼拉絲本色,含配重
上Ø350*下Ø510*H710mm
牌價2850



FB1044-7
桌用腳座
不鏽鋼拉絲本色,含配重
上Ø350*下Ø510*H710mm
牌價2900



FB1044-8
桌用腳座
不鏽鋼拉絲玫瑰金,含配重
上Ø350*下Ø510*H710mm
牌價3100





FB1044-9
桌用腳座
不鏽鋼拉絲鈦金,含配重
上Ø350*下Ø510*H710mm
牌價3100



FB1044-10
桌用腳座
噴粉黑色,含配重
上Ø350*下Ø510*H710mm
牌價2200



FB1044-11
桌用腳座
噴粉白色,含配重
上Ø350*下Ø510*H710mm
牌價2200



FB1044-12
桌用腳座
不鏽鋼拉絲本色,含配重
上Ø300*下Ø650*H720mm
牌價5150



FB1044-13
桌用腳座
分體外殼未焊接
上Ø500*下Ø800*H700mm
牌價6650

腳座(圓形/方形)



FB1043
吧檯椅底座
Ø380*H75mm 牌價780
Ø450*H85mm 牌價900
Ø500*H90mm 牌價980
Ø550*H85mm 牌價1150
Ø600*H97mm 牌價1250



FB1066
小圓腳座
H5cm
牌價125



FB1063
方形腳座
185*38*H120mm
牌價430



FB1065-1
C字腳座
H6cm 牌價210
H8cm 牌價220
H10cm 牌價225
H12mm 牌價230



FB1065-2
C字腳座
H8cm 牌價225
H10cm 牌價230
H12mm 牌價235

腳座(升降)



FB1021-1
螺栓調節腳座
加厚款
H3.5cm 牌價130 H15cm 牌價200
H6cm 牌價140 H18cm 牌價210
H8cm 牌價160 H20cm 牌價230
H10cm 牌價170 H25cm 牌價250
H12cm 牌價180 H30cm 牌價270



FB1021-2
螺栓調節腳座
加厚款
H3.5cm 牌價130 H15cm 牌價200
H6cm 牌價140 H18cm 牌價210
H8cm 牌價160 H20cm 牌價230
H10cm 牌價170 H25cm 牌價250
H12cm 牌價180 H30cm 牌價270



FB1021-3
螺栓調節腳座
加厚款
H8cm 牌價160
H10cm 牌價170
H12cm 牌價180
H15cm 牌價200







FB1022-1
旋轉調節腳座
H8~12cm 牌價130
H12~18cm 牌價150
H18~30cm 牌價170
H25~42cm 牌價180



FB1022-2
旋轉調節腳座
H8~12cm 牌價130
H12~18cm 牌價150
H18~30cm 牌價170
H25~42cm 牌價175



FB1022-3
旋轉調節腳座
H8~12cm 牌價180
H12~18cm 牌價190
H18~30cm 牌價200
H25~42cm 牌價220



FB1022-4
旋轉調節腳座
H8~12cm 牌價180
H12~18cm 牌價190
H18~30cm 牌價200
H25~42cm 牌價230



FB1022-5
旋轉調節腳座
黏釘兩用
H8~12cm 牌價140
H12~18cm 牌價170
H18~30cm 牌價180
H25~42cm 牌價190



FB1022-6
旋轉調節腳座
黏釘兩用
H8~12cm 牌價140
H12~18cm 牌價170
H18~30cm 牌價180
H25~42cm 牌價190



FB1022-7
旋轉調節腳座
不銹鋼款
H3.8cm 牌價120
H6~6.5cm 牌價150
H8~8.8cm 牌價155
H10~11cm. 牌價160
H12~13cm. 牌價175



FB1022-8
旋轉調節腳座
不銹鋼款
H15~16cm 牌價200
H18~19cm 牌價230
H20~21cm 牌價240
H25~26cm 牌價260
H30~31cm 牌價290



FB1005
調節腳座

	8cm 可調至 12cm	12cm 可調至 18cm	15cm 可調至 27cm	18cm 可調至 33cm
6mm螺桿	A 牌價170	B 牌價190	C 牌價200	D 牌價210
8mm螺桿	E 牌價170	F 牌價190	G 牌價200	H 牌價210
10mm螺桿	I 牌價180	J 牌價190	K 牌價200	L 牌價210



FB1039-1
M8牙調節腳座
砂光銀
H6cm 牌價150
H8cm 牌價160
H10cm 牌價170
H12cm 牌價180
H15cm 牌價190
H20cm 牌價210
H25cm 牌價230
H30cm 牌價250



FB1039-2
M8牙調節腳座
砂光黑
H6cm 牌價150
H8cm 牌價160
H10cm 牌價170
H12cm 牌價180
H15cm 牌價190
H20cm 牌價210
H25cm 牌價230
H30cm 牌價250
H35cm 牌價270
H40cm 牌價290



FB1039-3
M8牙調節腳座
砂光金
H6cm 牌價150
H8cm 牌價160
H10cm 牌價170
H12cm 牌價180
H15cm 牌價190
H20cm 牌價210
H25cm 牌價230
H30cm 牌價250



FB1039-4
M6牙調節腳座
砂光銀
H6cm 牌價170
H8cm 牌價180
H10cm 牌價190
H12cm 牌價200
H15cm 牌價230
H20cm 牌價250
H25cm 牌價270
H30cm 牌價290



FB1039-5
M6牙調節腳座
砂光黑
H6cm 牌價170
H8cm 牌價180
H10cm 牌價190
H12cm 牌價200
H15cm 牌價230
H20cm 牌價250
H25cm 牌價270
H30cm 牌價290
H35cm 牌價310
H40cm 牌價350



FB1039-6
M6牙調節腳座
砂光金
H6cm 牌價170
H8cm 牌價180
H10cm 牌價190
H12cm 牌價200
H15cm 牌價230
H20cm 牌價250
H25cm 牌價270
H30cm 牌價290





FB1026
塑膠螺牙腳
A：上Ø58*下Ø52*H150mm, 螺絲Ø8*30mm 牌價115
B：上Ø60*下Ø40*H100mm, 螺絲Ø8*25mm 牌價115
C：上Ø60*下Ø40*H100mm, 螺絲Ø10*30mm 牌價115
D：上Ø60*下Ø40*H120mm, 螺絲Ø8*28mm 牌價115
E：上Ø60*下Ø40*H120mm, 螺絲Ø10*25mm 牌價115
F：上Ø65*下Ø45*H115mm, 螺絲Ø8*25mm 牌價115
G：上Ø62*下Ø45*H150mm, 螺絲Ø8*25mm 牌價120
H：上Ø62*下Ø45*H150mm, 螺絲Ø10*30mm 牌價120
I：上Ø65*下Ø45*H165mm, 螺絲Ø8*22mm 牌價125
J：上Ø65*下Ø45*H170mm, 螺絲Ø8*23mm 牌價125
K：上Ø70*下Ø45*H136mm, 螺絲Ø8*20mm 牌價115
L：上Ø70*下Ø45*H150mm, 螺絲Ø8*27mm 牌價120
M：上Ø72*下Ø55*H200mm, 螺絲Ø8*30mm 牌價130



FB1051-1
黃銅腳套
通孔
H:35/50/60/75/80/90/100mm
牌價100



FB1051-2
黃銅腳套
封孔
H:63/48/90mm
牌價90



FB1047-1
實木銅套腳(無牙)
黑色,直/斜腳
H8/10/12/15cm 牌價200
H18/20/25cm 牌價230



FB1047-2
實木銅套腳(無牙)
茶胡色,直/斜腳
H8/10/12/15cm 牌價200
H18/20cm 牌價230



FB1047-3
實木銅套腳(無牙)
胡桃色,直/斜腳
H8/10/12/15cm 牌價200
H18/20/25cm 牌價230



FB1047-4
實木銅套腳(無牙)
原木色,直/斜腳
H8/10/12/15cm 牌價200
H18/20/25cm 牌價230



FB1047-5
實木銅套腳(無牙)
深胡桃色,直/斜腳
H8/10/12/15cm 牌價200
H18/20/25cm 牌價230



FB1048-1
實木銅套腳(有牙)
黑色
H:8/10/12/15/18/20/25cm



FB1048-2
實木銅套腳(有牙)
紅胡桃色
H:8/10/12/15/18/20/25cm



FB1048-3
實木銅套腳(有牙)
原木色
H:8/10/12/15/18/20/25cm



FB1048-4
實木銅套腳(有牙)
茶胡色
H:8/10/12/15/18cm



FB1048-5
實木銅套腳(有牙)
深胡桃色
H:8/10/12/15/18/20/25cm



FB1024-1
仿木紋金屬腳
H121mm 牌價190
H158mm 牌價210



FB1024-2
仿木紋金屬腳
H121mm 牌價190
H158mm 牌價210



FB1024-3
仿木紋金屬腳
H121mm 牌價190
H158mm 牌價210



FB1023-1



FB1023-2
實木腳座
橡木材質, 直錐 / 斜錐
H8cm 牌價140
H10cm 牌價145
H12cm 牌價150
H15cm 牌價160
H18cm 牌價165
H20cm 牌價175



FB1025-1



FB1025-2
實木腳座
直錐款 / 斜錐款
H6cm 牌價130
H8cm 牌價135
H10cm 牌價140
H12cm 牌價150
H15cm 牌價160
H20cm 牌價170
H25cm 牌價180
H30cm 牌價200
H40cm 牌價210
H50cm 牌價240
H60cm 牌價270
H70cm 牌價310



FB1029-1
錐型合金腳
H8cm 牌價130
H10cm 牌價180
H12cm 牌價200
H15cm 牌價210
H18cm 牌價220
H20cm 牌價230
H25cm 牌價250
H30cm 牌價270



FB1029-2
錐形合金腳
H8cm 牌價140
H10cm 牌價180
H12cm 牌價200
H15cm 牌價210
H18cm 牌價220
H20cm 牌價230
H25cm 牌價250
H30cm 牌價270







FB1001-1
碳素鋼L腳
槍黑色
H12cm 牌價290
H15cm 牌價310
H18cm 牌價320



FB1001-3
實心鋁合金L腳
槍黑+金片
H16cm 牌價480



FB1001-4
實心鋁合金L腳
金色+銀片
H13cm 牌價450
H16cm 牌價480



FB1001-5
實心鋁合金L腳
金色
H12cm 牌價410



FB1039-3
鋁合金腳
H10cm
牌價290



FB1039-5
鋁合金L腳
H12.5cm
牌價330



FB1039-4
鋁合金L腳
H12cm
牌價420



FB1039-6
鋁合金V腳
H10cm
牌價440



FB1039-3
鋁合金腳
H12.5cm
牌價390



FB1039-4
鋁合金腳
H14cm
牌價380



FB1039-5
鋁合金腳
H15cm 牌價410



FB1039-6
鋁合金腳
H12cm
牌價420



H10cm 牌價160
H12cm 牌價180
H15cm 牌價185
H19cm 牌價200
H25cm 牌價240
H30cm 牌價300
H35cm 牌價360
H40cm 牌價390
H45cm 牌價410
H50cm 牌價420
H55cm 牌價440
H60cm 牌價450
H65cm 牌價470
H70cm. 牌價480

FB1039-3
菱形腳座



FB1039-4
菱形腳座
H10cm 牌價220
H12cm 牌價230
H15cm 牌價250
H19cm 牌價260
H25cm 牌價270



FB1039-5
菱形腳座
H10cm 牌價200
H12cm 牌價210
H15cm 牌價220
H19cm 牌價230
H25cm 牌價260



FB1039-6
菱形腳座
H10cm 牌價200
H12cm 牌價210
H15cm 牌價220
H19cm 牌價230
H25cm 牌價260



FB1039-4
菱形腳座
H12cm 牌價220
H15cm 牌價230
H19cm 牌價240
H25cm 牌價290



FB1039-5
菱形腳座
H12cm 牌價220
H15cm 牌價250
H19cm 牌價270
H25cm 牌價300



FB1039-5
菱形腳座

H10cm 牌價185
H12cm 牌價205
H15cm 牌價210
H19cm 牌價220
H25cm 牌價270
H30cm 牌價310
H35cm 牌價380
H40cm 牌價400
H45cm 牌價420
H50cm 牌價440
H55cm 牌價450
H60cm 牌價470
H65cm 牌價480
H70cm 牌價500





FB1039-3
橢圓款鋼琴鍵腳
槍黑色
H5cm 牌價210 H6cm 牌價215
H8cm 牌價22 H10cm 牌價240
H12cm 牌價250 H15cm 牌價270



FB1039-4
橢圓款鋼琴鍵腳
銀色
H6cm 牌價210
H8cm 牌價220
H10cm 牌價240



FB1039-5
方錐款鋼琴鍵腳
槍黑色
H5cm 牌價210
H8cm 牌價220
H10cm 牌價240
H12cm 牌價255



FB1039-6
方錐款鋼琴鍵腳
金色
H5cm 牌價210
H8cm 牌價220
H10cm 牌價240
H12cm 牌價255



FB1039-4
方錐款鋼琴鍵腳
銀色
H5cm 牌價210
H8cm 牌價220
H10cm 牌價240
H12cm 牌價255



FB1039-5
橢圓款鋼琴鍵腳
銀色+螺絲膠釘款
H5cm
牌價330



FB1039-6
橢圓款鋼琴鍵腳
槍黑色+螺絲膠釘款
H8cm
牌價305



FB1039-4
壓克力腳座
透明,鋁片款
H8cm 牌價310 H18cm 牌價380
H10cm 牌價320 H20cm 牌價400
H12cm 牌價340 H25cm 牌價430
H15cm 牌價350 H30cm 牌價460



FB1039-5
壓克力腳座
透明,M8螺桿
H8cm 牌價300 H18cm 牌價370
H10cm 牌價305 H20cm 牌價380
H12cm 牌價320 H25cm 牌價420
H15cm 牌價340 H30cm 牌價450



FB1039-6
壓克力腳座
透明,M10螺桿
H8cm 牌價300 H18cm 牌價370
H10cm 牌價310 H20cm 牌價380
H12cm 牌價320 H25cm 牌價420
H15cm 牌價340 H30cm 牌價450



FB1039-4
壓克力腳座
透明,鋁片+腳套款
H10cm 牌價320 H18cm 牌價380
H12cm 牌價340 H20cm 牌價400
H15cm 牌價350 H25cm 牌價430
H30cm 牌價460



FB1039-5
壓克力腳座
透明,M8螺桿+腳套
H10cm 牌價310 H18cm 牌價370
H12cm 牌價320 H20cm 牌價380
H15cm 牌價340 H25cm 牌價420
H30cm 牌價450



FB1039-6
壓克力腳座
透明,M10螺桿+腳套
H10cm 牌價310 H18cm 牌價370
H12cm 牌價320 H20cm 牌價380
H15cm 牌價340 H25cm 牌價420
H30cm 牌價450







FB1008-1
北歐式金屬腳
H5/8/10/13cm 牌價190
H15cm 牌價210
H18cm 牌價220
H20cm 牌價260
H25cm 牌價290



FB1008-2
北歐式金屬腳
H10cm 牌價190
H13cm 牌價210
H15cm 牌價220
H18cm 牌價230
H20cm 牌價270



FB1008-3
北歐式金屬腳
H10cm 牌價190
H13cm 牌價210
H15cm 牌價220
H18cm 牌價230
H20cm 牌價260



FB1008-4
北歐式金屬腳
H13cm 牌價210
H15cm 牌價220
H18cm 牌價230
H20cm 牌價270



FB1008-5
直圓腳座
H10cm 牌價175
H13cm 牌價180
H15cm 牌價190
H18cm 牌價200
H20/25cm 牌價210



FB1008-6
直圓腳座
H10cm 牌價180
H13cm 牌價190
H15cm 牌價200
H18cm 牌價210
H20cm 牌價240



FB1009-1
鈦金屬腳座
H15cm 牌價210
H18cm 牌價240



FB1009-2
鈦金屬腳座
H15cm 牌價210
H18cm 牌價240



FB1037-1
台階腳座
H15cm 牌價240
H18cm 牌價250



FB1037-2
台階腳座
H18cm
牌價250



FB1050-1
台階腳座
可調節
H18cm
牌價210



FB1050-2
台階腳座
不可調節
H18cm
牌價205



FB1061
中羊角腳座
H10cm
牌價 190/1支、260/2支
350/4支、460/6支



FB1062-1
雙撐Y型腳座
H15cm
牌價240



FB1062-2
雙撐Y型腳座
H17cm
牌價260



FB1062-3
雙撐Y型腳座
H18cm
牌價270





FB1011-1
加厚金屬腳
加厚款
H10/13cm 牌價195
H15cm 牌價210
H18cm 牌價230



FB1011-2
加厚金屬腳
加厚款
H13cm 牌價180
H15cm 牌價200



FB1011-3
加厚金屬腳
加厚款
H13cm 牌價200
H15cm 牌價210



FB1012-4
角碼菱型腳
H:12/15cm



FB1012-5
角碼菱型腳
H:12/15cm



FB1012-6
角碼菱型腳
H:12/15cm



FB1032-1
輕奢造型腳
H16cm



FB1032-2
輕奢造型腳
H16cm



FB1032-3
輕奢造型腳
H16cm



FB1032-4
輕奢造型腳
H16cm



FB1032-5
輕奢造型腳
H16cm



FB1032-6
輕奢造型腳
H16cm



FB1032-7
輕奢造型腳
H16cm



FB1032-8
輕奢造型腳
H16cm



FB1013-6
輕奢造型腳
H16cm



FB1013-7
輕奢造型腳
H18cm









FB1016-1
摟空腳座
H:15/18cm



FB1016-2
摟空腳座
H:15/18cm



FB1017-1
簡約腳座
H:15/18cm



FB1017-2
簡約腳座
H:15/18cm



FB1017-3
簡約腳座
H:15/18cm



FB1028-1
斜型腳座
煙紫色
H15cm
牌價240



FB1028-2
斜型腳座
煙紫色 斜方款
H15cm
牌價240



FB1028-3
實木菱形腳
白橡木 原木色
H:18/22cm



FB1028-4
實木菱形腳
灰色
H18cm



FB1028-5
實木菱形腳
啡色
H18cm



FB1028-6
實木菱形腳
煙燻色
H18cm



FB1028-7
實木菱形腳
半透灰色
H22cm



FB1028-8
實木菱形腳
煙燻色
H:18/22cm



FB1028-9
實木菱形腳
煙燻色
H42cm



FB1028-10
實木菱形腳
半透灰色
H25cm



FB1028-11
實木菱形腳
黑色
H25cm



FB1028-12
實木菱形腳
啡色
H130cm



FB1045
合金櫥櫃腳座
H18mm



FB1046-A
圓弧腳座
H18mm



FB1046-B
圓弧腳座
H18mm



FB1064-1
實心V腳座

H10cm	牌價135	H20cm	牌價160
H12cm	牌價140	H25cm	牌價165
H15cm	牌價145	H30cm	牌價170
H18cm	牌價150	H40mm	牌價190



FB1064-2
實心V腳座

H10cm	牌價150	H20cm	牌價170
H12cm	牌價155	H25cm	牌價180
H15cm	牌價160	H30cm	牌價190
H18cm	牌價165	H40mm	牌價200





FB1030-1
實木腳座
胡桃色整套, 2大2小
大:42.5*7*H43.5cm
小:42.5*7*H21cm
牌價2650



FB1030-2
實木腳座
胡桃色整套, 4小
小:42.5*7*H21cm
牌價2500



FB1030-3
實木腳座
胡桃色整套, 4大
大:42.5*7*H43.5cm
牌價2900



FB1030-4
實木腳座
床專用, 胡桃色整套, 2大2小
大:21*H42cm
小:21*H21cm
牌價2650



FB1020-1
塑膠圓腳座
Ø50*H25mm
牌價120



FB1020-2
塑膠大圓腳座
Ø50*H48mm
牌價125



FB1020-3
塑膠長腳座
150*45*H48mm
牌價125

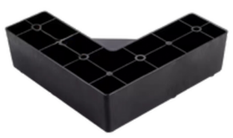

FB1020-4
塑膠大L腳座
150*150*49*H48mm
牌價130



FB1020-5
塑膠半圓腳座
Ø86*H45mm
牌價10



FB1020-6
塑膠L腳座
130*130*28*H35mm
牌價140



FB1020-7
塑膠L腳座(窄高)
100*100*40*H50mm
牌價140



FB1020-8
塑膠中L腳座
140*140*42*H35mm
牌價140



FB1020-9
塑膠方腳座
上底75*75mm,下底50*50mm
H75mm
牌價140



FB1020-10
塑膠大方腳座
上底80*80mm,下底50*50mm
H93mm
牌價140



FB1020-11
塑膠大長腳座
150*40*H73mm
牌價140



FB1034-1
加厚不鏽鋼(金)
15*5*H3cm / 14*2.5*H5.5cm
牌價250



FB1034-5
加厚不鏽鋼(銀)
15*5*H3cm / 14*2.5*H5.5cm
牌價220

FB1034-3
加厚不鏽鋼(黑)
15*5*H3cm / 14*2.5*H5.5cm
牌價260

FB1020-12
塑膠大L高腳座
150*150*49*H73mm
牌價150

FB1034-2
加厚L不鏽鋼(金)
15*15*5*H3cm /
14*14*2.5*H5.5cm
牌價260

FB1034-6
加厚L不鏽鋼(銀)
15*15*5*H3cm /
14*14*2.5*H5.5cm
牌價240

FB1034-4
加厚L不鏽鋼(黑)
15*15*5*H3cm /
14*14*2.5*H5.5cm
牌價280



FB1028-9
不鏽鋼中腳
150*54
H:50/80mm



FB1028-10
不鏽鋼中腳
150*54
H:50/80mm



FB1028-11
不鏽鋼中腳
150*54
H:50/80mm



FB1028-12
不鏽鋼中腳
150*54
H:65/95mm



FB1028-9
不鏽鋼中腳
150*54
H:65/95mm



FB1028-10
不鏽鋼中腳
150*54
H:65/95mm



FB1028-11
不鏽鋼邊角
150*150*50
H:50/80mm



FB1028-12
不鏽鋼邊角
150*150*50
H:50/80mm



FB1028-9
不鏽鋼邊角
150*150*50
H:50/80mm



FB1028-10
不鏽鋼邊角
150*150*36/41
H:65/95mm



FB1028-11
不鏽鋼邊角
150*150*36/41
H:65/95mm



FB1028-12
不鏽鋼邊角
150*150*36/41
H:65/95mm

腳座(帶輪)



FB1028-10
鋼珠輪腳
黑色,三鋼珠,萬向滾輪
4.8*H1.5



FB1028-11
鋼珠輪腳
黑色,四鋼珠,萬向滾輪
Ø4.8*H1.5



FB1028-12
尼龍珠輪腳
黑色,靜音尼龍珠,萬向滾輪
4.8*H1.5



FB1028-10
鋼珠輪腳
白色,三鋼珠,萬向滾輪
4.8*H1.5



FB1028-11
鋼珠輪腳
白色,四鋼珠,萬向滾輪
Ø4.8*H1.5



FB1028-12
尼龍珠輪腳
白色,靜音尼龍珠,萬向滾輪
4.8*H1.5





FP1015-1
平板輪
Ø25*H37.5mm
4入牌價280



FP1015-2
平板輪
Ø38*H52mm
4入牌價310



FP1015-3
平板輪
Ø25*13*H37.5mm
4入牌價220



FP1015-4
平板輪
Ø25*13*H37.5mm
4入牌價250



FP1015-5
平板輪
Ø25*13*H37.5mm
4入牌價280



FP1015-6
平板輪
Ø32*13*H45mm
4入牌價240



FP1015-7
平板輪
Ø32*13*H45mm
4入牌價270



FP1015-8
平板輪
Ø32*13*H45mm
4入牌價300



FP1015-9
平板輪
Ø38*17*H52mm
4入牌價250



FP1015-10
平板輪
Ø38*17*H52mm
4入牌價300



FP1015-11
平板輪
Ø38*17*H52mm
4入牌價310



FP1015-12
平板輪
Ø50*17*H64mm
4入牌價300



FP1015-13
平板輪
Ø50*17*H64mm
4入牌價330



FP1015-14
平板輪
Ø50*17*H64mm
4入牌價360



FP1015-15
U型輪
U板內寬15/18/20/22/25mm
1.5英吋均價310
U板內寬15/18/20/22/25mm
2英吋均價330



FP1015-16
U型輪
U板內寬15/18/20/22/25mm
1.5英吋均價330
U板內寬15/18/20/22/25mm
2英吋均價360



FP1015-17
L型輪
Ø38*17*H53.5mm
1.5英吋牌價300
Ø50*17*H65.5mm
2英吋牌價310



FP1015-18
L型輪
Ø38*17*H53.5mm
1.5英吋牌價310
Ø50*17*H65.5mm
2英吋牌價330



FP1015-19
P型輪
Ø38*17*H53.5mm
1.5英吋牌價310
Ø50*17*H65.5mm
2英吋牌價330



FP1025-20
P型輪
Ø38*17*H53.5mm
1.5英吋牌價350
Ø50*17*H65.5mm
2英吋牌價360



FP1025-21
8*38插銷輪
Ø38*17*H54mm
1.5英吋牌價310
Ø50*17*H66mm
2英吋牌價330

FP1025-22
8*38插銷輪
Ø38*17*H54mm
1.5英吋牌價350
Ø50*17*H66mm
2英吋牌價360

FP1025-23~FP1025-26

	螺紋	M牙活動輪		M牙煞車輪	
編碼23	Ø25*13*H39.5mm	M6/M8(15mm)	無煞牌價270	有煞牌價280
編碼24	Ø32*13*H46.5mm	M6/M8(15mm)	無煞牌價300	有煞牌價310
編碼25	Ø38*17*H54.0mm	M6/M8(15mm)	無煞牌價310	有煞牌價350
編碼26	Ø50*17*H67.5mm	M6/M8(15mm)	無煞牌價330	有煞牌價360



FP1017-1
低底板尼龍輪
活動輪
Ø25*47*H41mm
底板83*58mm
牌價120



FP1017-2
低底板尼龍輪
固定輪
Ø25*47*H41mm
底板83*58mm
牌價100



FP1017-3
低底板尼龍輪
活動輪
Ø25*47*H41mm
底板83*58mm
牌價120



FP1017-4
低底板尼龍輪
固定輪
Ø25*47*H41mm
底板83*58mm
牌價100



FP1017-5
低底板尼龍輪
活動輪
Ø30*30*H50mm牌價60
底板65*48mm
Ø40*28*H58mm牌價70
底板65*48mm



FP1017-6
低底板尼龍輪
固定輪
Ø30*30*H50mm
底板65*48mm
牌價50



FP1017-7
低底板尼龍輪
Ø40*43*H58mm牌價150
(活動輪)底板65*48mm
Ø40*43*H60mm牌價140
(固定輪)底板96*64mm



FP1017-8
低底板尼龍輪
活動輪帶煞車
Ø30*30*H50mm牌價140
底板65*48mm
Ø40*28*H58mm牌價80
底板65*48mm



FP1017-9
低底板靜音輪
活動輪
Ø50*43*H73mm
底板95*68mm
牌價230



FP1017-10
低底板靜音輪
固定輪
Ø50*43*H73mm
底板95*68mm
牌價210



FP1017-11
低底板靜音輪
活動輪帶煞車
Ø50*43*H73mm
底板95*68mm
牌價270



FP1017-12
底板尼龍輪
活動輪
Ø50*38*H79.1mm
底板85*85mm
牌價120



FP1017-13
底板尼龍輪
固定輪
Ø50*38*H79.1mm
底板85*85mm
牌價90



FP1017-14
底板尼龍輪
活動輪帶煞車
Ø50*38*H79.1mm
底板85*85mm
牌價150



FP1018-1
萬向球輪(平底)
Ø39*H52mm牌價40
底板38*38mm
Ø50*H62mm
底板38*38mm牌價50



FP1018-2
萬象球輪(平底)
帶煞車
Ø39*H52mm牌價50
底板38*38mm
Ø50*H62mm牌價60
底板38*38mm



FP1018-3
萬象球輪(M牙)
Ø39*H57mm
M8*15mm牌價40 / M10*15mm牌價40
Ø50*H70mm
M8*15mm牌價50 / M10*15mm牌價50



FP1018-4
萬象球輪(M牙)
帶煞車
Ø39*H57mm
M8*15mm牌價50 / M10*15mm牌價50
Ø50*H70mm
M8*15mm牌價60 / M10*15mm牌價60



A1001-A
沙發內嵌音響
黑色一套 牌價2400



A1001-B
沙發內嵌音響
白色一套 牌價2400



A1001-C
沙發內嵌音響
擴音器 牌價1050

內含：



黑/白色面板



音源線



電源轉接線



主機線



電源線

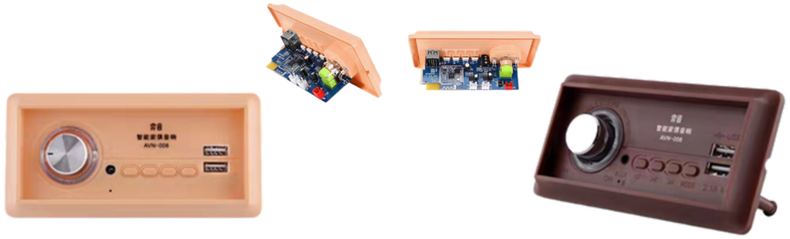

A1002-A
沙發音響淺膚色
AI智能音箱 牌價600

A1002-B
沙發音響深棕色
AI智能音箱 牌價600



A1003-1
沙發內嵌音響
銀白色音響一套 牌價750

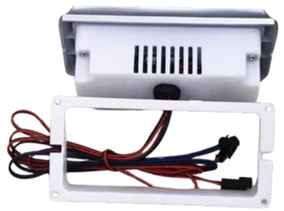

A1003-2
沙發內嵌音響
銀色主板 牌價500



A1003-3
沙發內嵌音響
電源線 牌價250







電線配材(集線孔)



K1016-A
魔術帶
多種尺寸、規格可選
聯繫業務報價



EL1001
出線圓蓋
開孔Ø50mm,面板Ø55mm /
開孔Ø53mm,面板Ø60mm /
開孔Ø60mm,面板Ø68mm
均一價85



K1016-B
魔術捆帶
1.3cm*16cm(10條)
牌價170

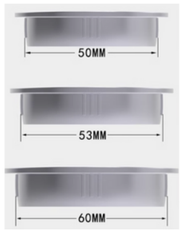

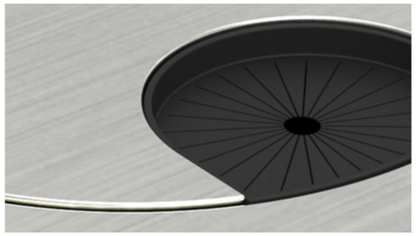



EL1003-1
出線方蓋
銀色
80*80mm
牌價60



EL1003-2
出線方蓋
銀色
100*100mm
牌價70



EL1003-3
出線長蓋
銀色
120/160/200/280*80mm 牌價100
1000*80mm 牌價580
200/300/400*120mm牌價270
1000*120mm牌價610
500*80mm 牌價310
200*100mm 牌價180
500*120mm 牌價380



EL1003-4
出線方蓋
黑色
80*80mm
牌價60



EL1003-5
出線方蓋
黑色
100*100mm
牌價70



EL1003-6
出線長蓋
120/160/200/280*80mm 牌價130
1000*80mm 牌價720
200/300/400*120mm牌價270
1000*120mm牌價720
500*80mm 牌價390
200*100mm 牌價190
500*120mm 牌價410



EL1003-7
出線方蓋
白色
80*80mm
牌價60



EL1003-8
出線方蓋
白色
160/200/280*80mm 牌價140



EL1007
嵌入式桌面無線充電器
開孔Ø60mm,面板Ø69mm
牌價480



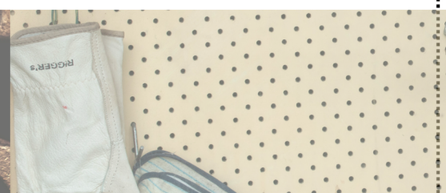





電線配材(蛇管/集線盒)



EL1002-1
整線蛇管
圓形,銀色
Ø60*760mm牌價140



EL1002-2
整線蛇管
圓形,白色
Ø60*760mm牌價140



EL1002-3
整線蛇管
圓形,黑色
Ø60*760mm牌價140



EL1002-4
整線蛇管
方形,銀色
常規桌用,68*35*800mm 牌價170
升降桌用,68*35*1300mm 牌價240



EL1002-5
整線蛇管
方形,白色
常規桌用,68*35*800mm 牌價170
升降桌用,68*35*1300mm 牌價240



EL1002-6
整線蛇管
方形,黑色
常規桌用,68*35*800mm 牌價170
升降桌用,68*35*1300mm 牌價240



EL1002-7
整線蛇管
橢圓形,銀色
73*40*760mm牌價210



EL1002-8
整線蛇管
橢圓形,白色
73*40*760mm牌價210



EL1002-9
整線蛇管
橢圓形,黑色
73*40*760mm牌價210



EL1002-10
線管
桌底過線管,白色
40*500mm牌價170



EL1002-11
線管
桌底過線管,黑色
40*500mm牌價170



EL1002-12
整線槽
插座槽,白色
330*160*100mm牌價220



EL1002-13
整線槽
插座槽,黑色
330*160*100mm牌價220



EL1002-14
整線槽
桌底插座槽,白色
40*13*9cm牌價190 60*13*9cm牌價220
80*13*9cm牌價265 100*13*9cm牌價285



EL1002-15
整線槽
桌底插座槽,黑色
40*13*9cm牌價190 60*13*9cm牌價220
80*13*9cm牌價265 100*13*9cm牌價285



EL1002-16
整線槽
塑膠六孔線槽,白色
牌價210



EL1002-17
整線槽
塑膠六孔線槽,黑色
牌價210

電線配材(充電器)



EL1008-1
嵌入型充電器
黑色5W
牌價450



EL1008-2
嵌入型充電器
黑色10W+QC3.0適配器
牌價620



EL1008-3
嵌入型充電器
黑色15W+QC3.0適配器
牌價640



EL1008-4
嵌入型充電器
白色5W
牌價450



EL1008-5
嵌入型充電器
白色10W+QC3.0適配器
牌價620



EL1008-6
嵌入型充電器
白色15W+QC3.0適配器
牌價640

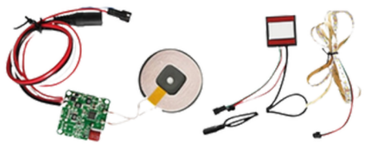

A1007-A
情境燈條含無線充
15W無線充+觸摸燈條
牌價350



A1007-B
情境燈條含無線充
15W無線充+觸摸燈條+電源
牌價450



A1007-C
情境燈含無線充帶藍芽喇叭
15W無線充+觸摸燈條+電源+雙口USB+雙音響
牌價750

門扣/把手



H1001-1
黑古銅色
74*40*H6.5mm
牌價100

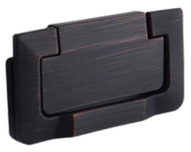

H1001-2
黑紅古銅色
74*40*H6.5mm
牌價100



H1001-3
黑色
74*40*H6.5mm
牌價100



H1001-4
金色拉絲
74*40*H6.5mm
牌價100

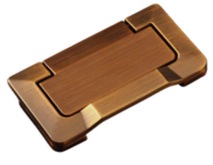

H1001-5
咖啡古銅色
74*40*H6.5mm
牌價100





H1001-6
土豪金色
74*40*H6.5mm
牌價100



H1001-7
啞銀拉絲
74*40*H6.5mm
牌價100



H1001-8
珍珠灰
74*40*H6.5mm
牌價100



H1001-9
啞光灰
74*40*H6mm
牌價90



H1001-10
青古銅色
74*40*H6mm
牌價90



H1001-11
拉絲銀
74*40*H6mm
牌價90



H1001-12
拉絲古銅
74*40*H6mm
牌價90



H1001-13
鈦黑色
74*40*H6mm
牌價90



H1001-14
砂金色
74*40*H6mm
牌價90



H1001-15
砂灰色
74*40*H6mm
牌價90



H1001-16
拉絲銀
75*35*H5mm
牌價70



H1001-17
啞黑色
75*35*H5mm
牌價70



H1001-18
亮光銀
75*35*H5mm
牌價70



H1001-19
啞光金
75*35*H5mm
牌價70





D1001-1
鋁合金料單面齒
110*32.2mm
牌價140



D1001-2
鋅合金料雙面齒
110*33mm
牌價180



D1001-4
帶掛鋁合金料單面齒
110*32.3mm



D1001-5
帶掛鋅合金料雙面齒
110*33mm



D1001-7
鋁合金料單面齒
148*34.8mm



D1001-8
鋅合金料雙面齒
148*37.3mm



D1001-10
帶掛鋁合金料單面齒
148*34.8mm



D1001-11
帶掛鋅合金料雙面齒
148*37.3mm









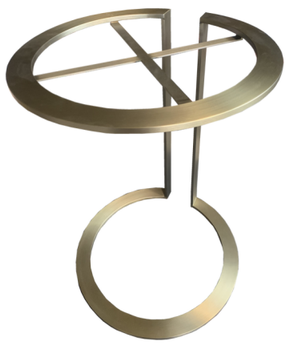






客製訂做












客製訂做

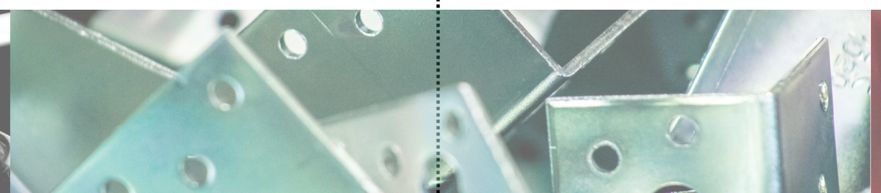

客製訂做(桌腳)

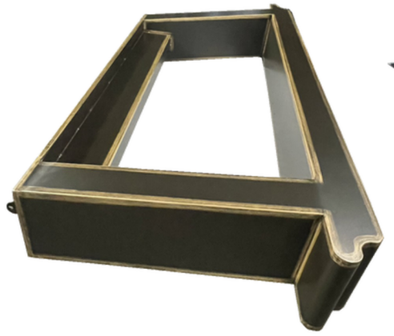




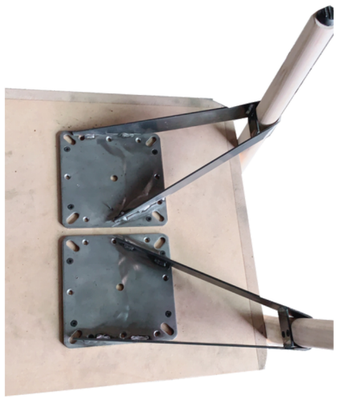



客制訂做(椅腳)









客制訂做(沙發腳)









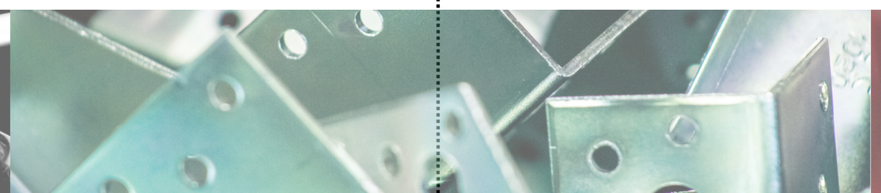
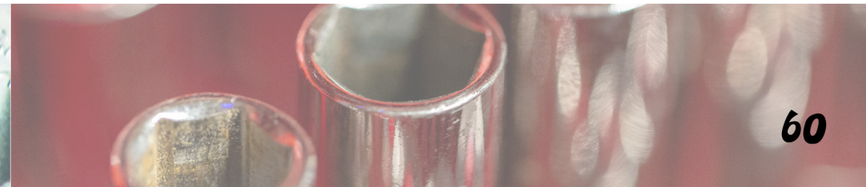

客製訂做(茶几)





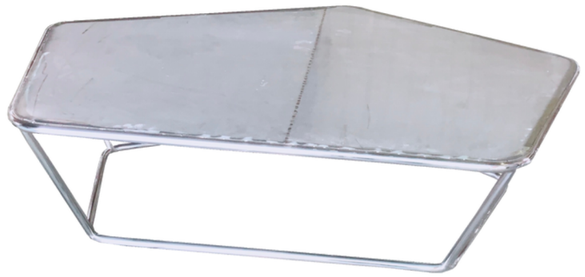

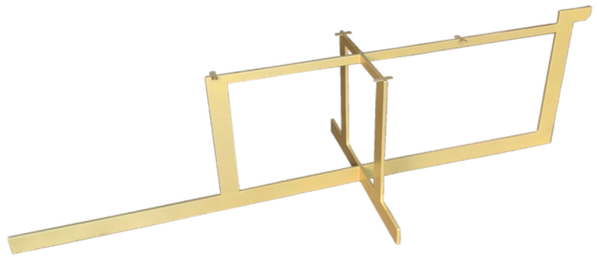



客製訂做







客制訂做(桌子)





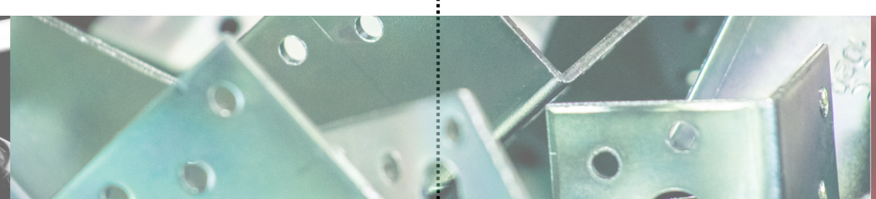

客製訂做














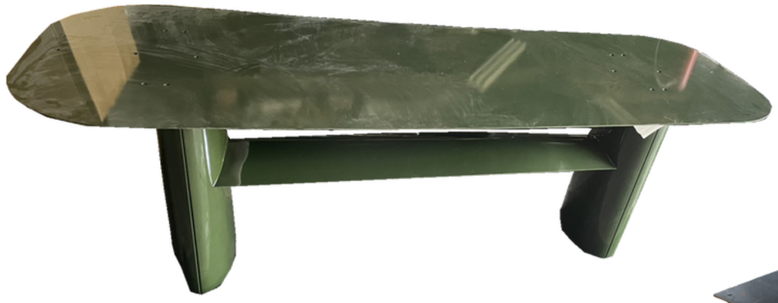



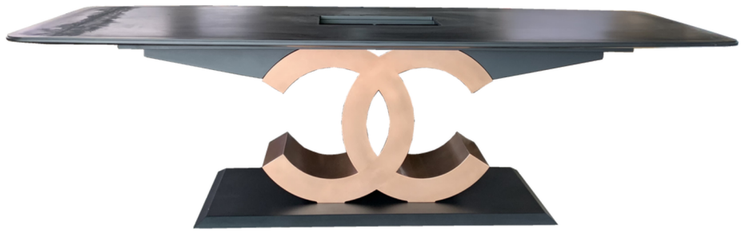
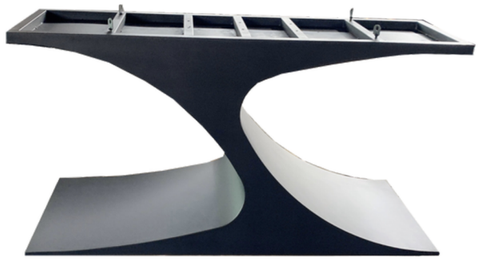

客製訂做

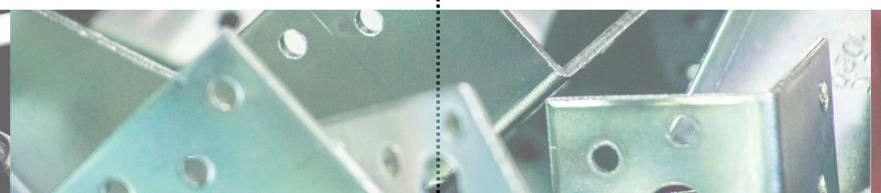



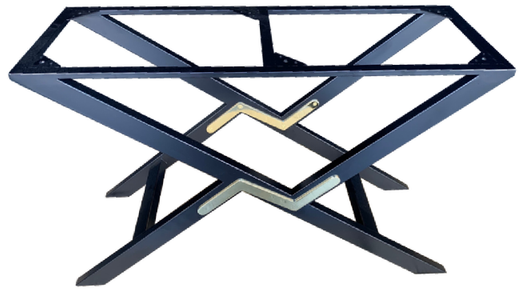

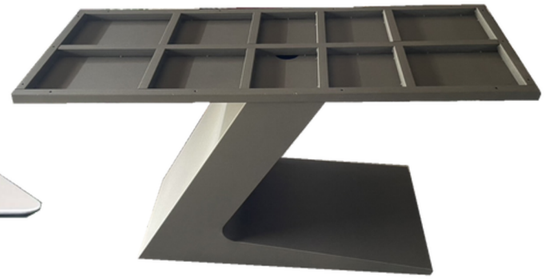



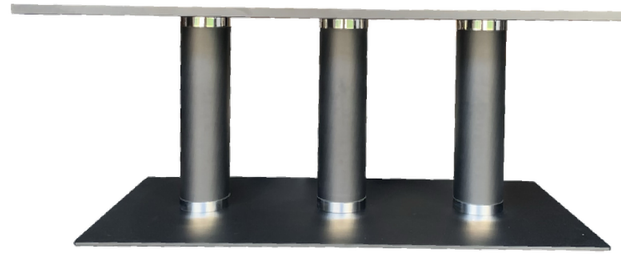





















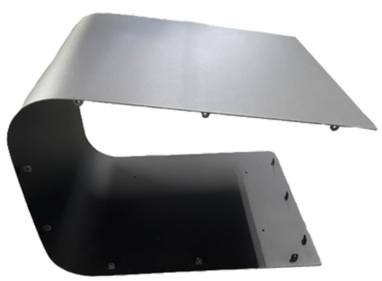



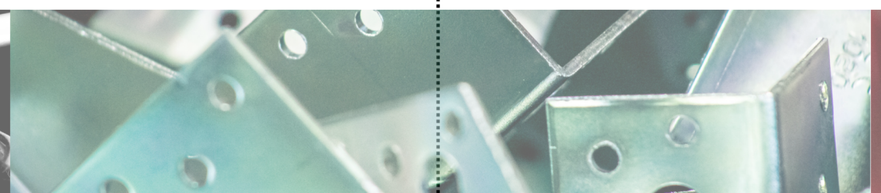





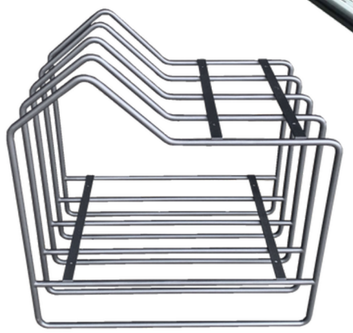
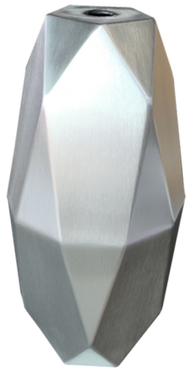
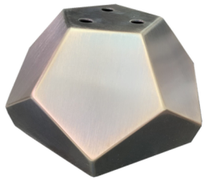















客製訂做









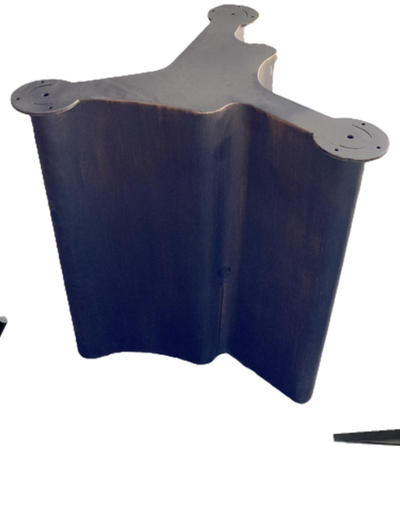









色碼H-01
平光純白



色碼H-04
垂紋白



色碼H-15
深藍



色碼H-21
深灰色砂紋



色碼H-23
深灰砂



色碼H-24
灰平光



色碼H-26
咖啡

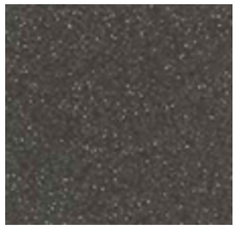

色碼H-29
咖啡銀砂

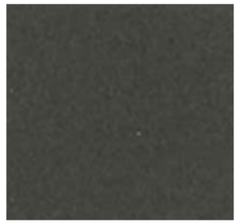

色碼H-31
古銅砂



色碼H-53
黑砂

色碼H-61
白砂



色碼H-63
偏綠(黑砂)



色碼H-71
咖啡亮粉



色碼H-72
咖啡砂

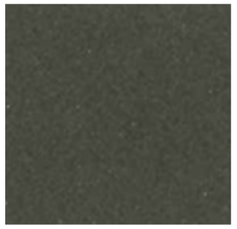

色碼H-74
金銅砂



色碼H-77
黑珍珠



色碼H-78
消光黑



色碼H-82
消光灰

以上色碼均僅供參考,實體顏色皆有些許落差！
若是有需求可洽業務提供色碼漆版做為使用範例
(質感與上漆後效果觸感體驗)
～另選他色也請致電洽詢～