



gcdmex.com



¿QUE HACEMOS? URBANIZAMOS

En GCD nos dedicamos al movimiento de tierras, terracerías, bases hidráulicas, pavimentaciones, trituración en sitio, infraestructura urbana (registros pluviales y banquetas) y renta de maquinaria pesada.

Este proceso es fundamental para recibir viviendas, calles, servicios e infraestructura básica como agua, electricidad, drenaje y pavimentación.

Llevamos a cabo los procesos de urbanización de forma parcial o integral.

PROCESOS DE URBANIZACIÓN

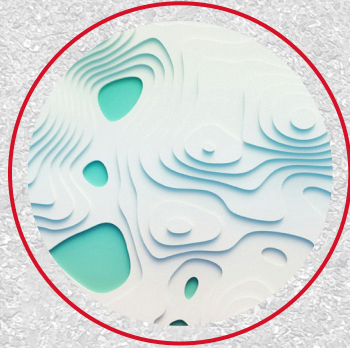

TOPOGRAFÍA



DESMONTE Y DESPALME



CORTE



TERRAPLENES

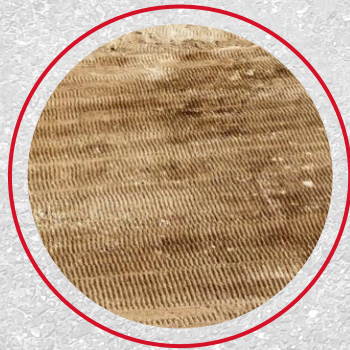

TERRACERÍA



BASE HIDRÁULICA

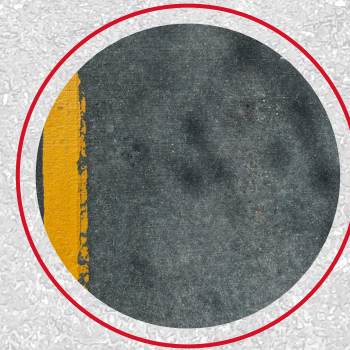

CONCRETO ASFÁLTICO



CONCRETO HIDRÁULICO



TODO TERRENO

Una filosofía que nos ha llevado a grandes obras.
Estamos listos para cualquier reto.

¿QUÉ VALORES PERSIGUE NUESTRO EQUIPO?



Seguridad urbana y personal calificado



Integración de áreas de trabajo



Respuesta ágil y precisa



Optimización de recursos y costos



Programación estratégica y entrega

Nuestra filosofía se traduce en una serie de criterios de valor que nos permiten llevar a cabo cualquier reto.



NUESTRO EQUIPO

*ENCARGADO DE MAQUINARIA / CUADRILLA TOPOGRÁFICA /
RESIDENTE DE TERRACERÍA / OPERADORES / CABO DE
TERRACERÍA / RESIDENTE DE OBRA / ANALISTA DE
PROYECTOS / ENCARGADO DE OBRA CIVIL /
PERSONAL ADMINISTRATIVO*

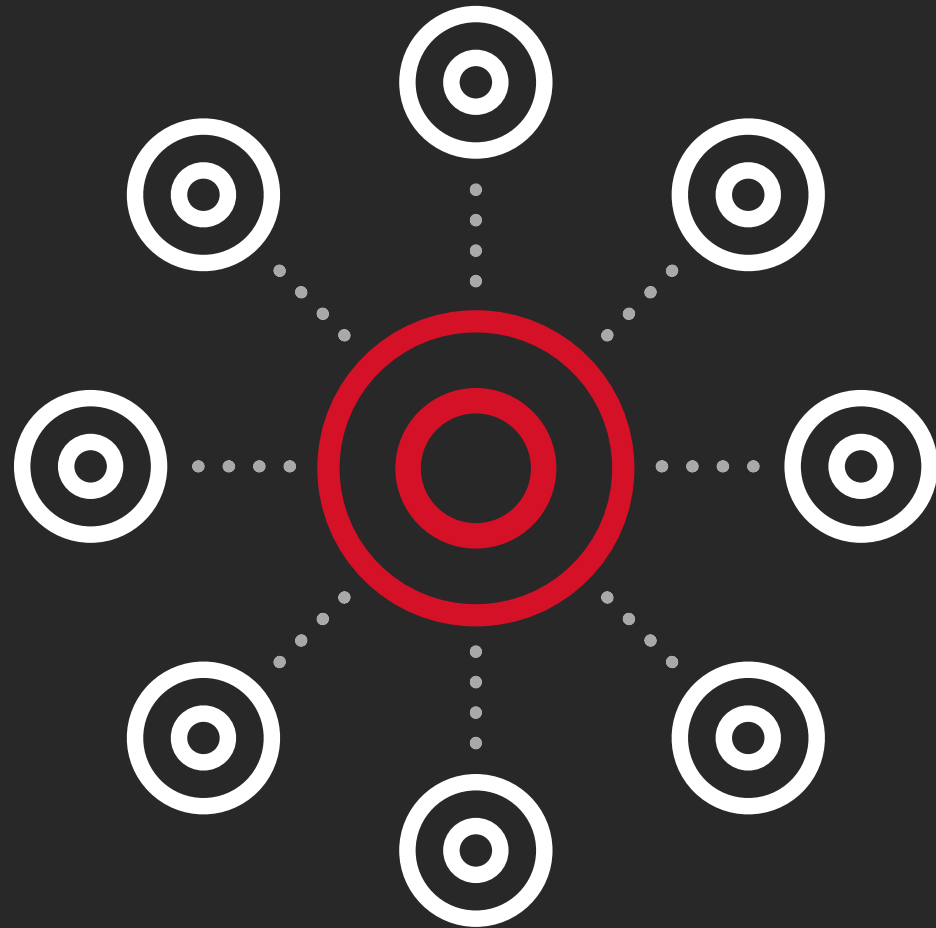

TODO EN UNO

En GCD integramos todas las áreas para brindarte un servicio integral, capaz de brindarte un proyecto de la máxima calidad y solucionar cualquier problema.

Especialidades logísticas, analíticas, constructivas, operativas, administrativas.

MAQUINARIA / TERRACERÍA / OBRA CIVIL

Convertimos toda superficie en los cimientos de tu próximo proyecto.





LEVANTAMIENTO TOPOGRÁFICO

Realizamos levantamientos topográficos precisos para medir y representar la forma, dimensiones y características del terreno. Esta información permite planificar con exactitud proyectos de construcción, urbanización, delimitación de predios u obras civiles, asegurando una base confiable para el diseño y la toma de decisiones técnicas.



DESMONTE Y DESPALME

Llevamos a cabo este proceso para retirar vegetación, escombros y la capa superficial del suelo no apta para construcción. Esto prepara el área para recibir obras, garantizando estabilidad, limpieza y condiciones óptimas para las siguientes etapas del proyecto.



CORTE

Consiste en rebajar o nivelar áreas elevadas según las necesidades del proyecto. Este procedimiento permite conformar una base estable y uniforme para la construcción de caminos, plataformas o cimentaciones.



TERRAPLENES

Consiste en el relleno de zonas bajas con material adecuado, compactado en capas para garantizar estabilidad. Este proceso permite nivelar el terreno y crear superficies firmes para vialidades, plataformas o edificaciones.



TERRACERÍA

La terracería abarca una serie de trabajos destinados a conformar y preparar el terreno natural para recibir pavimentos o estructuras. Incluye nivelación, compactación y moldeado del terreno para asegurar una base resistente y adecuada para obras civiles o infraestructura vial.



BASE HIDRÁULICA

Se construye colocando y compactando materiales pétreos seleccionados que brindan soporte estructural y resistencia al pavimento. Su función principal es distribuir cargas, facilitar el drenaje y prolongar la vida útil de caminos o superficies sometidas a tránsito constante.



CONCRETO ASFÁLTICO / HIDRÁULICO

El concreto asfáltico o hidráulico se aplica como capa final sobre la superficie del terreno, proporcionando resistencia, durabilidad y acabado a calles, carreteras o plataformas. Su elección depende del tipo de carga, condiciones climáticas y requerimientos técnicos del proyecto de pavimentación.

An aerial photograph of a construction site. A long, narrow trench filled with grey rocks runs diagonally across the center. Two yellow excavators are visible: one in the foreground on the left, and another further back on the right. The surrounding ground is a mix of brown soil and sparse green vegetation. The text 'URBANIZAMOS TU PROYECTO' is overlaid in the center, with 'URBANIZAMOS' in white and 'TU PROYECTO' in red. A decorative border of small, glowing lights surrounds the text.

URBANIZAMOS TU PROYECTO

ALGUNOS DE NUESTROS **CLIENTES**



PROYECTOS PORTAFOLIO

*AMANECERES / GRAN TIXCACAL / PALMAS / GRAN SAN JOSÉ /
ASTILLERO DE MANTENIMIENTO PUERTO DE ALTURA / OASIS DE
ORIENTE / PLAZA FARO CIUDAD CAUCEL / SAYAB / BODEGA BIG 99 /
PLANTA METALTEC / TREN MAYA / RESIDENCIALES CASA IDEAL*



GRAN TIXCACAL



PALMAS



ASTILLERO DE MANTENIMIENTO PUERTO DE ALTURA



OASIS DE ORIENTE



PLAZA FARO CIUDAD CAUCEL



SAYAB



BODEGA BIG 99



PLANTA METALTEC

AMANECERES

- Terracerías
- Bases hidráulicas
- Construcción del parque
- Piso estampado
- Registros pluviales
- Renta de maquinaria pesada para obra

PALMAS

- Terracerías
- Bases hidráulicas
- Construcción del parque
- Piso estampado
- Registros pluviales
- Renta de maquinaria para obra

GRAN SAN JOSE

- Banquetas
- Registros pluviales
- Excavaciones para biodigestores
- Perforaciones de pozos para biodigestores
- Renta de maquinaria pesada para obra

ASTILLERO DE MANTENIMIENTO PUERTO DE ALTURA

- Conformación de plataforma para talleres
- Mejoramiento de bases hidráulicas
- Suministro de roca escollera
- Cargo y desalojo de material
- Renta de maquinaria para obra

OASIS DE ORIENTE

- Terracerías
- Bases hidráulicas
- Pavimentaciones (carpeta asfáltica)
- Plataformas para casas en serie
- Banquetas
- Registros pluviales
- Excavaciones para biodigestores
- Renta de maquinaria pesada para obra

PLAZA FARO CIUDAD CAUCEL

- Terracerías
- Base hidráulica
- Pavimentación (carpeta asfáltica)
- Registros pluviales

SAYAB

- Terracerías
- Base hidráulica

GRAN TIXCACAL

- Terracerías
- Bases hidráulicas
- Banquetas
- Registros pluviales
- Renta de maquinaria pesada para obra

BODEGA DIPSA

- Terracerías
- Plataforma para nave industrial
- Base hidráulica
- Registros pluviales

BODEGA ETRUSCA

- Terracerías
- Plataforma para nave industrial
- Base hidráulica
- Registros pluviales
- Pavimentación (carpeta asfáltica)

BODEGA MASECA

- Banquetas
- Registros pluviales

BODEGA SIMILARES (ESTACIONAMIENTO)

- Terracerías
- Base hidráulica
- Banquetas
- Registros pluviales

PATIO DE MANIOBRAS DZUNUNCAN

- Terracería
- Base hidráulica

PLANTA METALTEC

- Desmonte y Despalme
- Terracería (estacionamiento)
- Base hidráulica (estacionamiento)
- Pavimentación (estacionamiento)

DESCARGA DE BALASTRO TREN MAYA

- Carga y acarreo

CASAIDEAL

- Plataformas para casas en serie
- Renta de maquinaria pesada
- Excavación para biodigestores

Desarrollos:

- Gran San José
- Amaneceres
- Palmas
- Gran Tixcacal

CONSTRUCTORA MORADAS

- Plataformas para casas en serie
- Renta de maquinaria pesada

Desarrollos:

- Palmas

VYCSA

- Excavación de fosas para biodigestores
- Perforación de pozos para biodigestores
- Renta de maquinaria pesada

Desarrollos:

- Gran San José
- Palmas

GR18

- Plataformas para casas en serie
- Renta de maquinaria pesada

Desarrollos:

- Amaneceres
- Palmas

NUMUS

- Renta de maquinaria pesada

Proyectos:

- Alma Condos
- Enuma residencial

URIBE CAPETILLO

- Renta de maquinaria pesada

Proyectos:

- Gasolineras

CC PROMOTORA

- Plataformas para casas en serie
- Renta de maquinaria pesada

Desarrollos:

- Gran San José
- Amaneceres
- Gran Tixcacal

EDEN

- Renta de maquinaria pesada

Proyectos:

- Soluna
- Sereniti
- Patio Central

EG2 DESARROLLOS

- Renta de maquinaria pesada
- Pozos pluviales

Proyectos:

- Bodegas EG2

PAM (PROYECTISTAS ASOCIADOS DEL MAYAB)

- Renta de maquinaria pesada
- Excavación de fosas para biodigestores

Desarrollos:

- Gran San Pedro Cholul
- Piedra de agua

AIRSA

- Renta de maquinaria pesada

Proyecto:

- Marina Yucalpetén

**TODOS LOS
PROYECTOS
DE PORTAFOLIO**

HEMOS ENTREGADO A
TIEMPO + MEDIO MILLÓN
DE M² URBANIZADOS

Nuestra promesa es ofrecerle a nuestros clientes un contacto directo, transparencia, tiempos de respuesta óptimos y precios competitivos para el desarrollo de sus proyectos.

En GCD queremos ser tu próximo aliado estratégico.



gcdmex.com