Tathágata

Producto
Cera miel normal 600gr

- Producto profesional
- Ideal para piel normal
-Resina Natural

Marca	Origen	Destino
Cargolet	MX	HISP

Empaque primario

Medidas	
Altura (cm)	8.3
Ancho (cm)	12
Largo (cm)	12
Cubicaje (cm³)	1195
Cont. Neto(g)	600
EAN13	7 501664 820506

Foto frontal

Foto trasera

Foto inferior

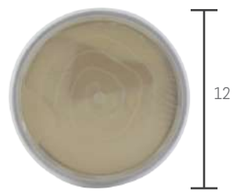

Empaque Secundario

Medidas	
Altura (cm)	17
Ancho (cm)	41
Profundo (cm)	27
Cubicaje (m³)	0.018
Peso bruto (kg)	8.85
Piezas	12

Foto frontal

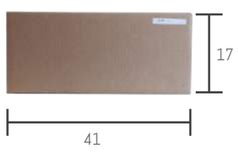

Foto lateral

Foto inferior

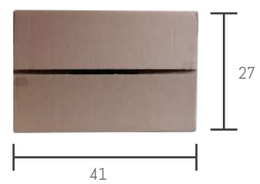

Pallet

Medidas	
Altura (cm)	192
Ancho (cm)	120
Largo (cm)	100
Cubicaje (m³)	2.3
Peso bruto (kg)	817

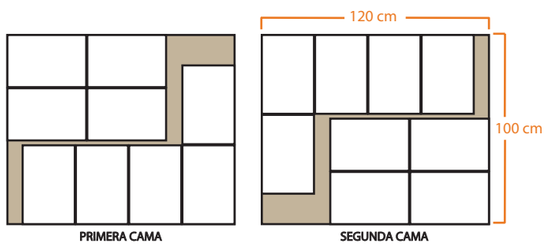

Configuración

Peso Neto	600 g	*Piezas por Caja*	12	*Camas por pallet*	10	
Pieza		*Cajas por cama*	9	*Piezas por pallet*	1080	**EAN13**

7 501664 820506

Etiquetado

Caducidad y Lote

CAD MES/AÑO
LOTE ####

Empaque primario

Empaque secundario

Ingredientes

Brea colofonía, Rosinato de Glicerilo, Ceteareth-20, Aceite mineral, Trietanolamina.

Prueba de sensibilidad a ingredientes

PRUEBA DE SENSIBILIDAD: Solo hazla la primera vez que apliques el producto. En la parte interna de la muñeca, aplica y retira una pequeña porción de Miel Depilatoria. Espera 30 minutos. Si aparece alguna reacción alérgica, suspende el uso de este producto.

Precauciones

No depiles sobre piel irritada, cortada o lacerada / No depiles más de 2 veces sobre el mismo lugar durante la misma sesión / Evita tomar el sol por al menos 8 horas después de tu depilación / Ten cuidado de no aplicar la cera cuando esté muy caliente / MANTÉNGASE LEJOS DEL ALCANCE DE LOS NIÑOS.

Instrucciones

EL RITUAL DE LA DEPILACIÓN: Redescubre tu piel más allá de la suavidad. 1.-Para fundir la **Miel Depilatoria**, colócala en nuestro fundidor a máxima temperatura por 30 minutos y después ajusta la perilla a temperatura **MEDIA**. 2.-Limpia tu piel con nuestra **Agua Micelar PRE depilatoria** 3.- Aplica nuestro **Talco Líquido** y déjalo secar. 4.- **PRUEBA LA TEMPERATURA DE LA CERA ANTES DE DEPILARTE**. para ello, pon un poco de cera en tu muñeca. Si la sientes muy caliente, baja un poco la temperatura del fundidor. Repite esta prueba hasta estar segura de que no te quemas. 5.-Aplica una capa delgada de **Miel Depilatoria** con la ayuda del aplicador esparciéndola por tu piel siguiendo la dirección del crecimiento del vello 6.- Aplica una banda de tela sobre la cera, asegurándote de que esté bien pegada. 7.- Con una mano, tensa la piel, mientras que con la otra jala la banda de tela en sentido contrario al crecimiento del vello para arrancarlo de raíz. Repite los pasos 3, 5, 6 y 7 en todas las zonas que deseas depilar 8.- Para remover restos de cera y humectar tu piel, aplica nuestra **Leche de Pepinos** TIPS: La depilación siempre es agresiva para la piel y es importante ayudarla a recuperarse. Para lograrlo te recomendamos aplicarte el **Tónico Regenerador Post Depilatorio Cargolet®**, el cual está formulado para regenerar tu piel, hidratarla profundamente y tonificarla. Para una depilación más duradera, prueba nuestro retardador del crecimiento del vello **Pil Retard ®.**

Datos del fabricante

Fabricado con amor por: Tathagata SAPI de CV. Toneles 1473 Col. Alamo industrial, Tlaquepaque, 45560, Jalisco, México. www.tathagata.mx
Contacto: : rp@cargolet.mx

TathagataMX TathagataMX

HECHO EN MEXICO