

京王言语学院



京王言語学院

由日本文部省、法務省、東京入国管理局批准成立

在2020年被日本政府认定为日语教育 优良校」



京王言語学院

2019年度 2022年度成绩双100分

留学生签证率100%

中国学生大学/大学院升学率100%



別記第六号の四様式(別記第六号の二欄目)
在留資格認定証明書
CERTIFICATE OF ELIGIBILITY
日本国政府法務省
Ministry of Justice, Japanese Government

氏名 (Name) 姓 (Surname) 名 (Given Name)
性別 (Sex) M F
生年月日 (Date of Birth) 年 月 日
国籍 (Nationality) 日本 (Japan) 外国 (Foreign)
職業 (Occupation) 学生 (Student)
滞在理由 (Reason for Stay) 留学 (Study)

申請人 (Applicant) 氏名 (Name) 性別 (Sex) 生年月日 (Date of Birth) 国籍 (Nationality) 職業 (Occupation) 滞在理由 (Reason for Stay)

申請書 (Application) 氏名 (Name) 性別 (Sex) 生年月日 (Date of Birth) 国籍 (Nationality) 職業 (Occupation) 滞在理由 (Reason for Stay)

申請書 (Application) 氏名 (Name) 性別 (Sex) 生年月日 (Date of Birth) 国籍 (Nationality) 職業 (Occupation) 滞在理由 (Reason for Stay)

京王言語学院
事務局
柿田

KEIO LANGUAGE ACADEMY

〒192-0081
東京都八王子市橋山町12-4石和ビル
TEL. 042-686-1363
FAX. 042-606-1361
携帯: 080-7025-4015
E-mail: jml@keiolaa.com
www.keiolaa.com

京王言語学院
KEIO LANGUAGE ACADEMY

京王言語学院
夢を形にする

発行年月日 2021年 2月 25日
Date of issue 25 February 2021

入 学 許 可 書

CERTIFICATE OF ADMISSION

氏 名

(男)

(M)

別記第六号の四様式(第六条の二関係)

在 留 資 格 認 定 証 明 書

CERTIFICATE OF ELIGIBILITY

日本国政府 法務省
Ministry of Justice, Japanese Government

東学認P
番号 No. 20-632055

氏名 Name	性別 男 女 Sex M F	写真 photo
氏名 Family Name	Given Name	
国籍・地域 Nationality / Region	生年月日 Date of Birth	
日本での職業及び勤務(通学)先等 Profession or Occupation/Organization to be employed or to study in Japan 京王言語学院		

上記の者は、次の在留資格に関して出入国管理及び難民認定法第7条第1項第2号に掲げる上陸のための条件に適合していることを証明します。
Under the following status, it is hereby certified that the above-mentioned person meets requirement for the landing provided in Article 7, Paragraph 1, Item 2 of the Immigration-Control and Refugee-Recognition Act.

在留資格 留 学
Status Student (1year 3months)

2021年02月25日
Date
東京 出入国在留管理局長
Regional Immigration Services Bureau

- (注意) Notice
- 本証明書は、上陸の許可そのものではなく、本証明書を所持していても、在外公館において査証を取得していなければ上陸を許可されません。Even if you have this certificate, you are not admitted into Japan unless you get an entry visa at a Japanese Embassy or Consulate abroad.
 - 本証明書は、上記の年月日から3月以内に査証と共に入国審査官に提出して上陸の申請を行わないときは、効力を失います。
This certificate should be submitted to an Immigration Inspector with an entry visa for the landing permission at the port of entry, and shall cease to be valid if the application for landing permission is not filed within 3 months from the date of issue.
 - 本証明書は、上陸の許可を保証するものではなく、他の上陸のための条件に適合しない場合又は事情の変更があった場合は上陸を許可されないことがあります。
This certificate does not guarantee the entry of the person concerned. In case that an applicant does not fulfill other requirements for landing or the relevant circumstances are found to be changed, the landing permission would be denied.

学を許可する
ereby admitted

入学を認める
mmigration

吾 子 院
市横山町
53 FAX 042-686-1361

GAKUIN
Hiromi

31dg, Yokoyama-cho,
11, Tokyo192-0081
1 FAX 042-686-1361







强大师资力量 硕士博士荟萃 名师出高徒

教师都出身于下列名校

东京大学

早稻田大学

学习院大学

京都大学

中央大学

明治大学

庆应义塾大学

横滨国立大学

国立音乐大学

2018年10月11日

京王言語学院開校式 入学式



開校式 入学式



開校祝
嘉悦大学
代表 石川百代

御祝
劉唐錦亮
江

御祝
株式会社 石川百代
代表取締役 二瀬 浩男

教員自動車整備士有資格者

- | | | | | | | | |
|-------|--------|-------|--------|--------|--------|--------|--------|
| 1 山止司 | 2 石川和紀 | 3 石橋仁 | 4 會田敬仁 | 5 北島録夫 | 6 北村眞一 | 7 渡邊正男 | 8 櫻本俊彦 |
|-------|--------|-------|--------|--------|--------|--------|--------|





京王言语学院

位于**东京都** 素有**大学城**之称的**八王子市**

周围环绕**23个大学**

中央大学

法政大学

多摩美术大学

武藏野美术大学

山野美容大学

創価大学等等

是**闹中取静**的**学习圣地**



八王子駅

HACHIOJI Sta. Walk



銀座 八バ
7F-8F

KONOMI YAKI

SHIDAX KARAOKE

HOTEL GRACERY

IMAX
体験せよ!
イベント3D
116-

MARUBAN

Capsule Booth OP

IMAX
EXTRA LARGE

安の殿堂

印キホー

外遊びに誘っているあなた

Capote







京王言语学院

是日本高等教育协会直属学校

拥有优先大学/大学院推荐权

升学实绩

国立大学

東京大学	東京工業大学	一橋大学	千葉大学	東京海洋大学
東京外国語大学	名古屋大学	電気通信大学	北海道大学	東京農工大学
横浜国立大学	東北大学	秋田大学	山梨大学	鳴門教育大学
広島大学	東京学芸大学	茨城大学	埼玉大学	宇都宮大学
金沢大学	筑波大学	高知大学	徳島大学	山口大学

公立大学

東京都立大学	大阪市立大学	横浜市立大学	秋田県立大学	茨城県立医療大学
名古屋市立大学	大阪府立大学	埼玉県立大学	滋賀県立大学	埼玉県立大学

升学实绩

私立大学

早稻田大学	慶応義塾大学	立命館大学	武蔵野大学	日本大学
国土館大学	東洋大学	拓殖大学	駒沢大学	明治大学
目白大学	東京経済大学	城西国際大学	神奈川大学	専修大学
帝京大学	東京関東学院大学	嘉悦大学	武蔵野大学	学習院大学
上智大学	関西大学	立教大学	横浜商科大学	西武文理大学
明海大学	埼玉工業大学	日本経済大学	湘南工科大学	多摩大学
敬愛大学	東京家政学院大学	松陰大学	第一工業大学	恵泉女学園大学
理科大学	愛知産業大学	中央大学	立正大学	横浜商科大学
神奈川工科大学	国際医療福祉大学	立正大学	青山学院大学	











平成31年度 東京大学入学式



- ### 式次第
1. 開式
 2. 合唱
 3. 総長 式辞
 4. 教養学部長 式辞
 5. 祝辞
 6. 入学 生総代宣誓
 7. 合唱
 8. 閉式







Tokyo Tech

東京工業大学 入学式

Tokyo Institute of Technology Entrance Ceremony



新入生総代
(4月生)



立命館大学入学式

Beyond Borders

RITSUMEIKAN

京王言语学院

教室宽敞明亮

学习氛围浓厚





7	1	2
3	4	5
6	7	8
9	10	11
12	13	14
15	16	17
18	19	20
21	22	23
24	25	26
27	28	29
30		

一階	9:00 - 9:45
二階	9:45 - 10:30
三階	10:30 - 11:15
四階	11:15 - 12:00
五階	12:00 - 12:45
六階	12:45 - 13:30
七階	13:30 - 14:15
八階	14:15 - 15:00
九階	15:00 - 15:45
十階	15:45 - 16:30
十一階	16:30 - 17:15
十二階	17:15 - 18:00

消火器





学校寮

京王言语学院有学校寮 对本校学生寮费优惠

	寮费/月/人		水、煤、网费/月/人
A	单人间	7万円	9,500円
B	双人间	4万円	9,500円

寮配有空调、冰箱、微波炉、吸尘器、桌子、椅子等。

电费由住寮生依使用人数均摊。



サンソゲン
Design the Future

取扱説明書
必ずお読みください。この取扱説明書は商品の安全や寿命を
延ばすために重要な役割を果たしています。十分に注意して読んでください。

品名	4人用上下二段ベッド
型番	GT
品番	JN2080024/37
幅	136cm
高さ	728mm

MADE IN CHINA

サンソゲン
Design the Future

取扱説明書
必ずお読みください。この取扱説明書は商品の安全や寿命を
延ばすために重要な役割を果たしています。十分に注意して読んでください。

品名	TP17 S [B] 布面ベッド
型番	BR
品番	JN2080024/13
幅	136cm
高さ	716mm

MADE IN CHINA

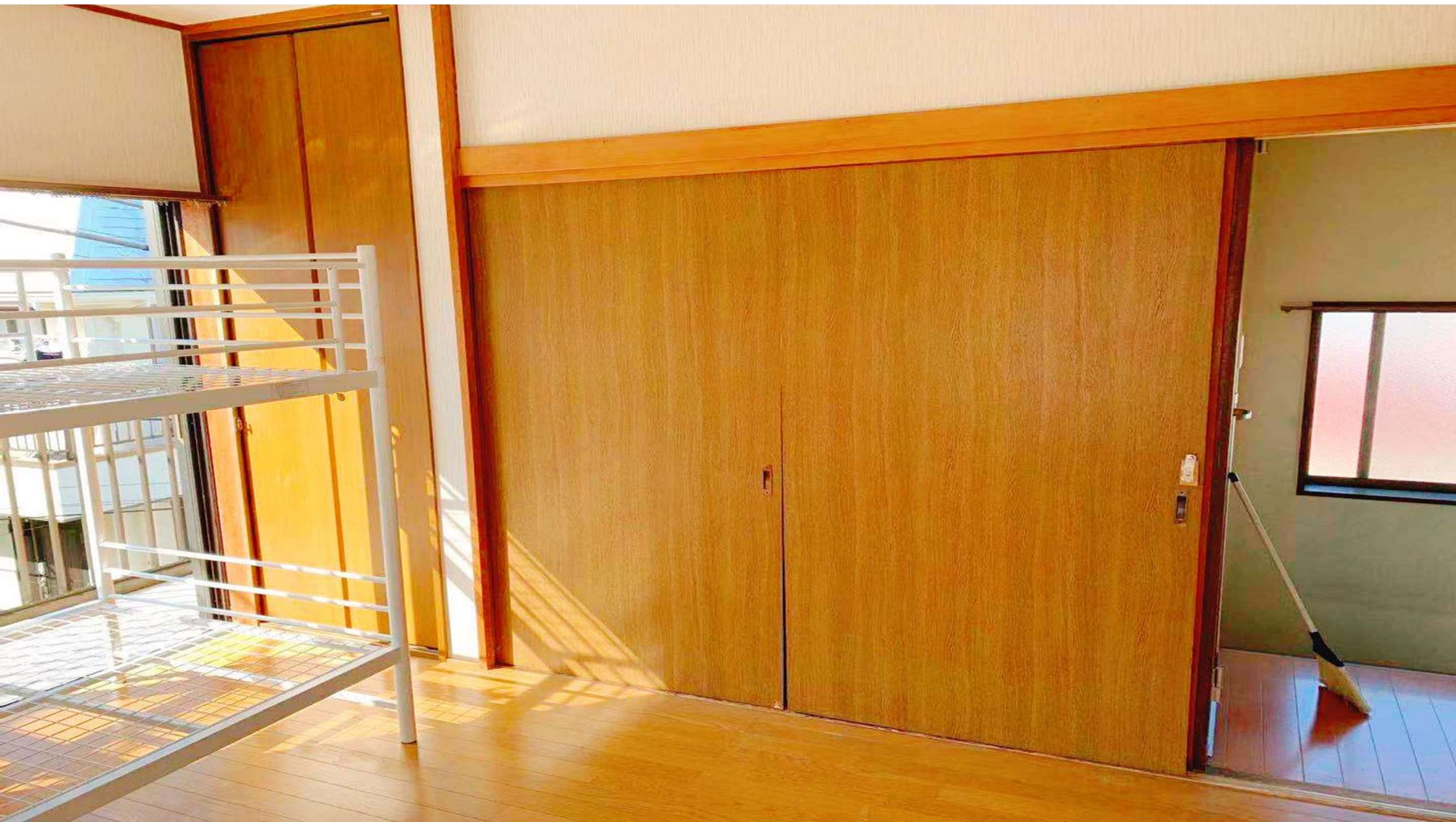

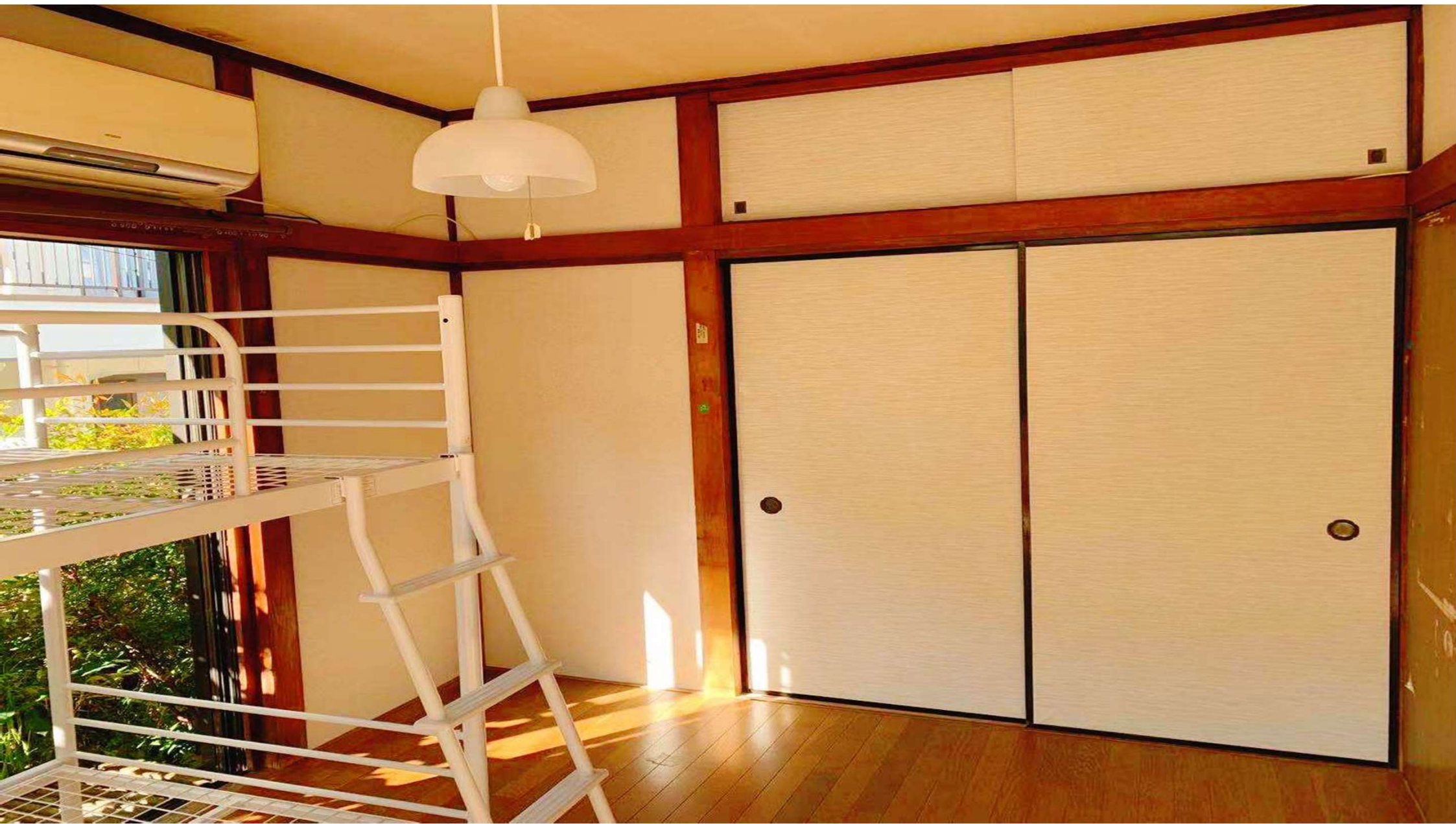



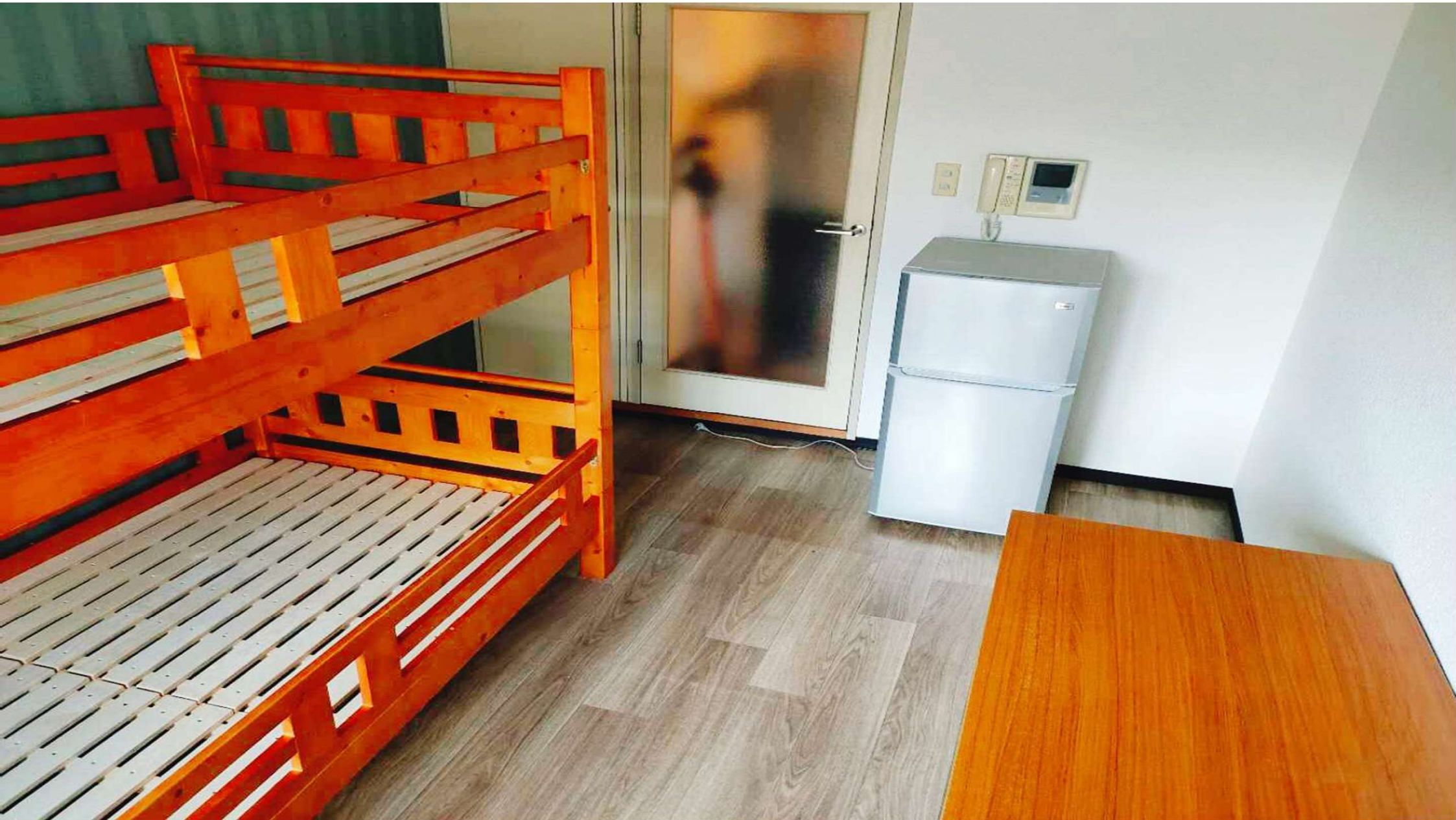







学校一年费用（含日本10%消费税）	
报名选考费	2.2万円
入学金	3.3万円
学费	69.6万円
设施费	9.6万円
合计	84.7万円

第二年费用（含日本10%消费税）	
学费	69.6万円
设施费	9.6万円
合计	79.2万円
10月生只收半年费用39.6万円	

京王奨学金

日本語能力考试优秀者

日本留考成绩优秀者

考上東京大学
京都大学

慶應義塾大学
早稲田大学等名校者

賞

状

優
秀
賞

10/10/10
...



祝 明治大学
国際日本学部 国際日本学科

祝 青山学院大学
経営学部 経営学科

祝 成蹊大学
法学部 法律学科

祝 芝浦工業大学
工学部 建築学科

祝 神奈川大学
理学部 生物科学学科

祝 東京理科大学
理学部 数学学科

祝 東京農業大学
応用生物学部 食品安全健康学科

祝 順天堂大学
スポーツ学部 スポーツマネ学科

祝 順天堂大学
スポーツ学部 スポーツマネ学科

祝 国学院大学
経済学部 経営学科

祝 早稲田大学
人間科学学部 人間環境科学学科

祝 早稲田大学
教育学部 複合文化学科

祝 山口大学
社会学部 メディア表現学科

祝 芝浦工業大学
工学部 機械工学科

祝 芝浦工業大学
工学部 機械機能工学科

祝 東洋大学
文学部 英米文学科

祝 東海大学
文学部 英語文化コミ学科

祝 東海大学
文学部 英語文化コミ学科

祝 早稲田大学
文学部 文学学科

祝 早稲田大学
教育学部 社会/地理歴史学科

祝 慶應義塾大学
文学部 人文社会学科

祝 立教大学
経営学部 経営学科

祝 明治大学
経営学部 経営学科

祝 明治大学
法学部 法律学科

祝 聖学院大学
政治経済学部 政治経済学科

祝 大東文化大学
経営学部 経営学科

祝 拓殖大学
商学部 経営学科

祝 成城大学
社会イノ学部 政策イノベーター学科

祝 成城大学
社会イノ学部 心理社会学科

祝 立教大学
観光学部 交流文化学科

祝 日本大学
法学部 法律学科

祝 東洋大学
法学部 法律学科

祝 東洋大学
法学部 法律学科

祝 聖学院大学
政治経済学部 政治経済学科

祝 立命館アジア太平洋大学
国際経営学部 国際経営学科

祝 帝京大学
文学部 社会学科

祝・合格



奈良女子大学大学院
文学研究科

祝

合格





台 格 通 知 書

〒	00858
番 組 番 号	1011000299

合格おめでとうございます、
あ、は201...
...本科の入学、
...お知らせし...

2011年 3月 10日



校外活动

学校经常组织远足旅游

体验日本文化 美食 温泉 山川 特色城市







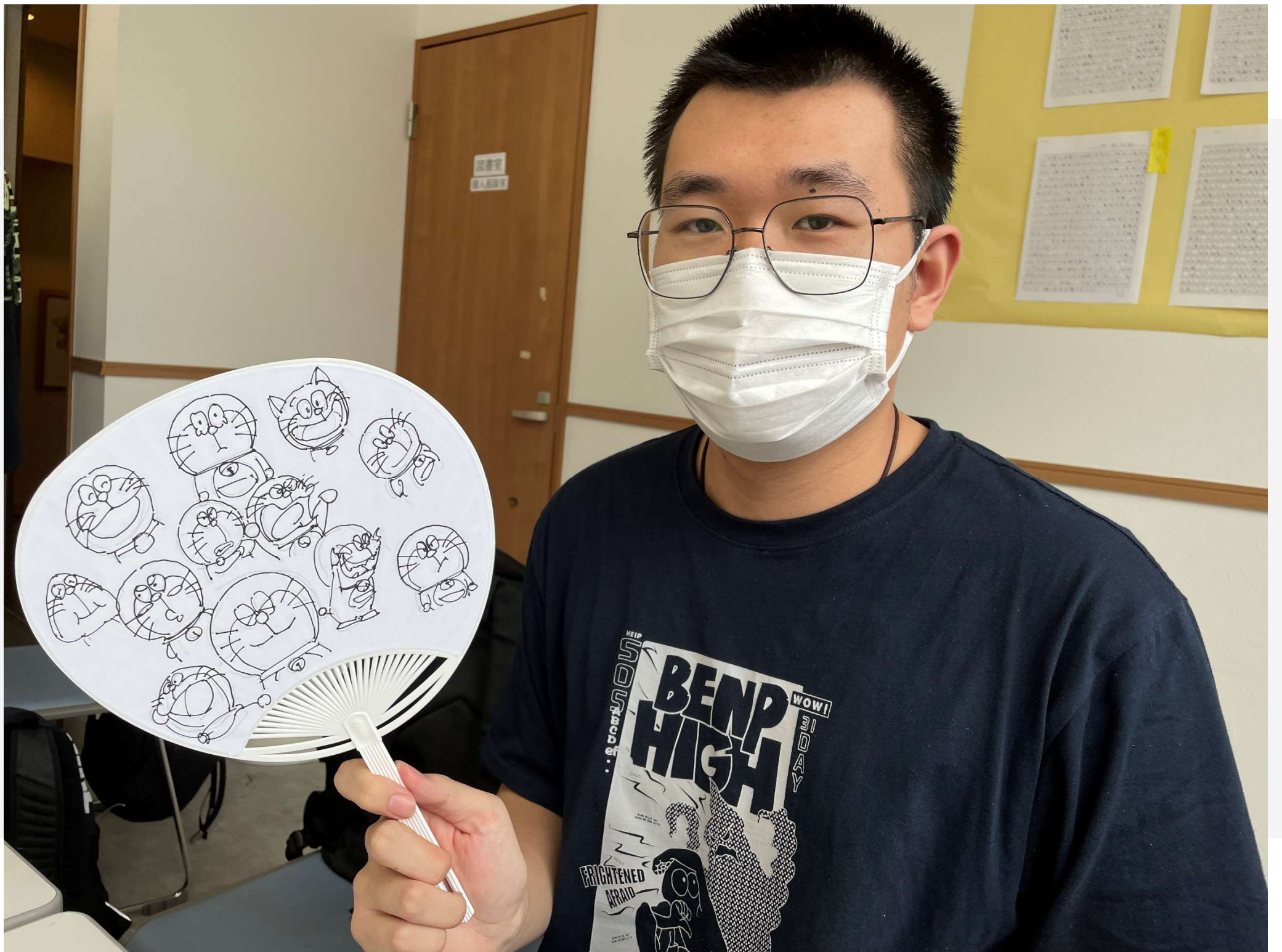

GM 京王言語学院
群馬満喫ツアー様
STAR★BUS

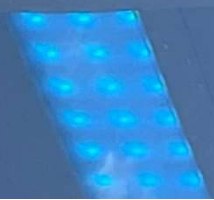















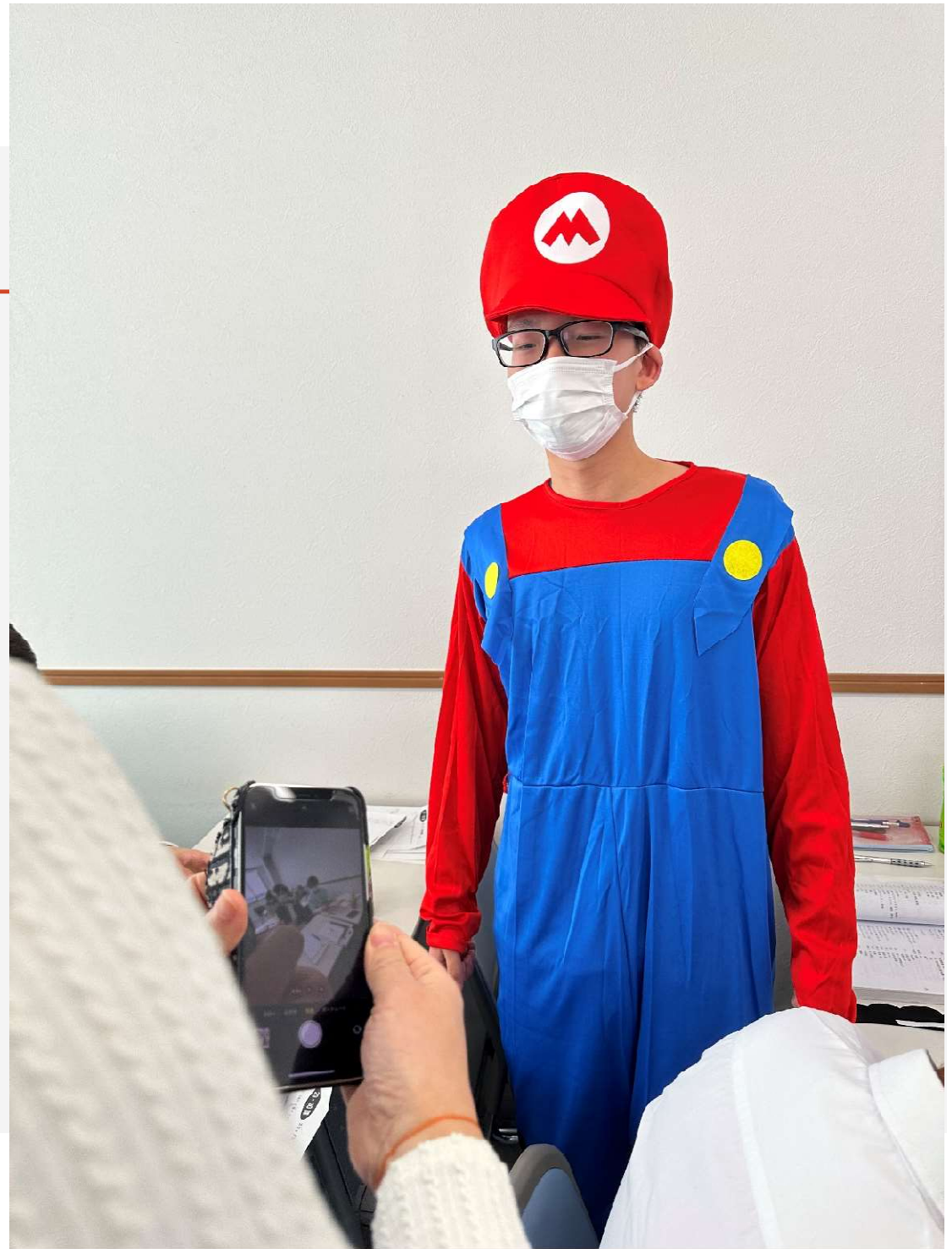

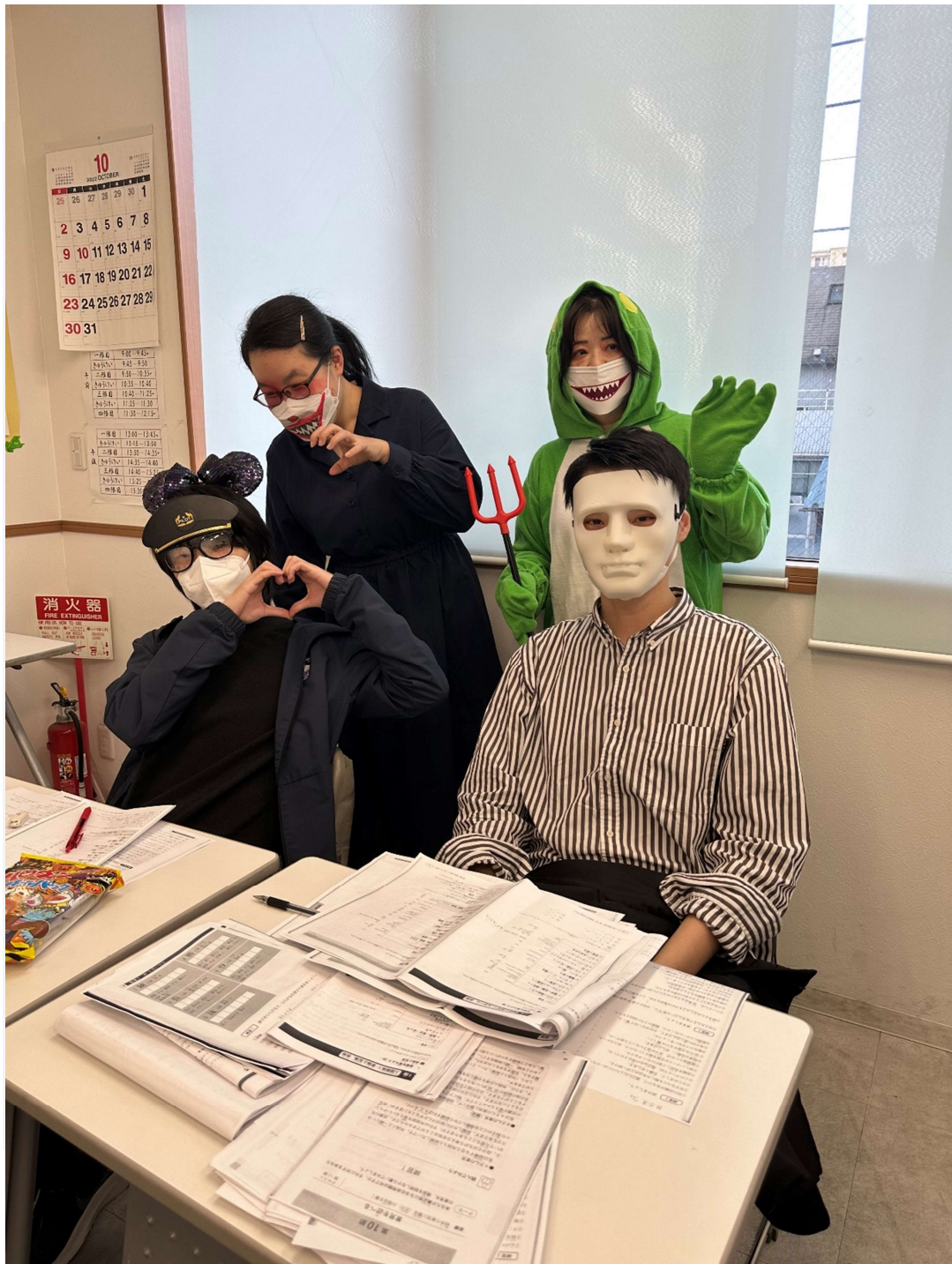

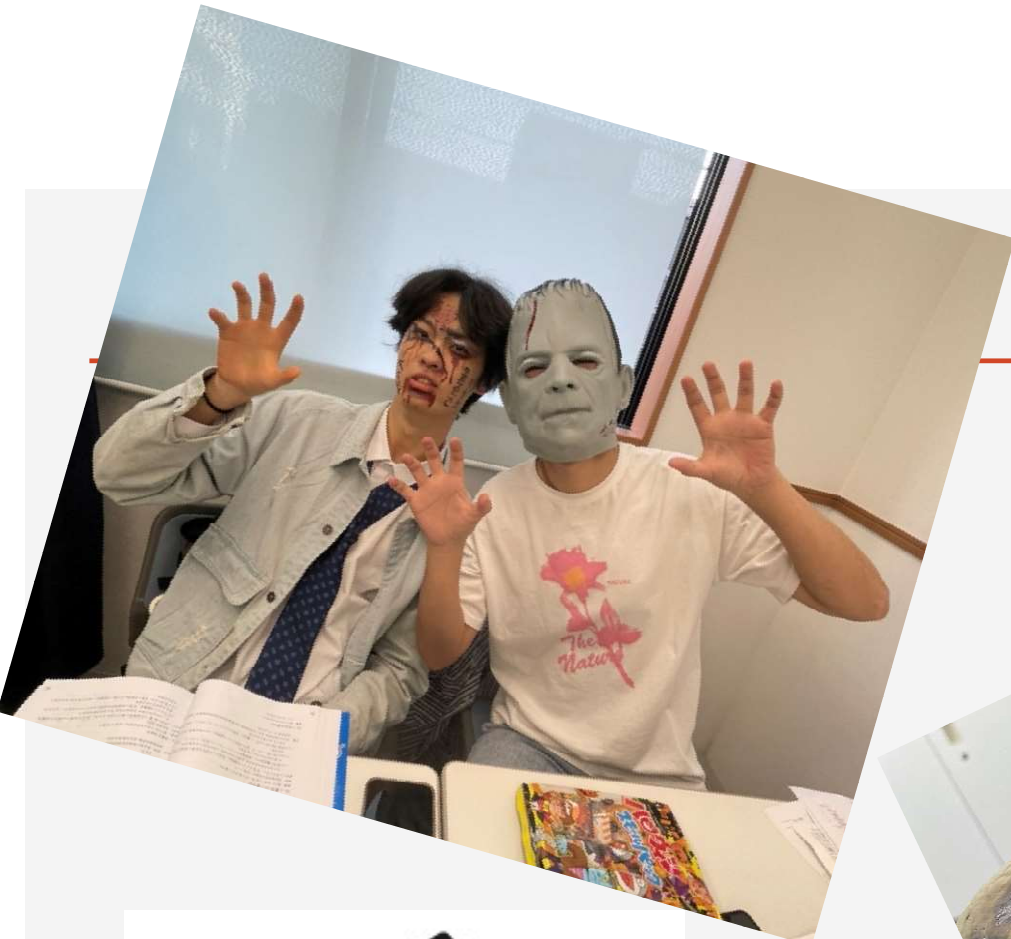





京王言語学院

2022年度学習発表会



京王言語学院



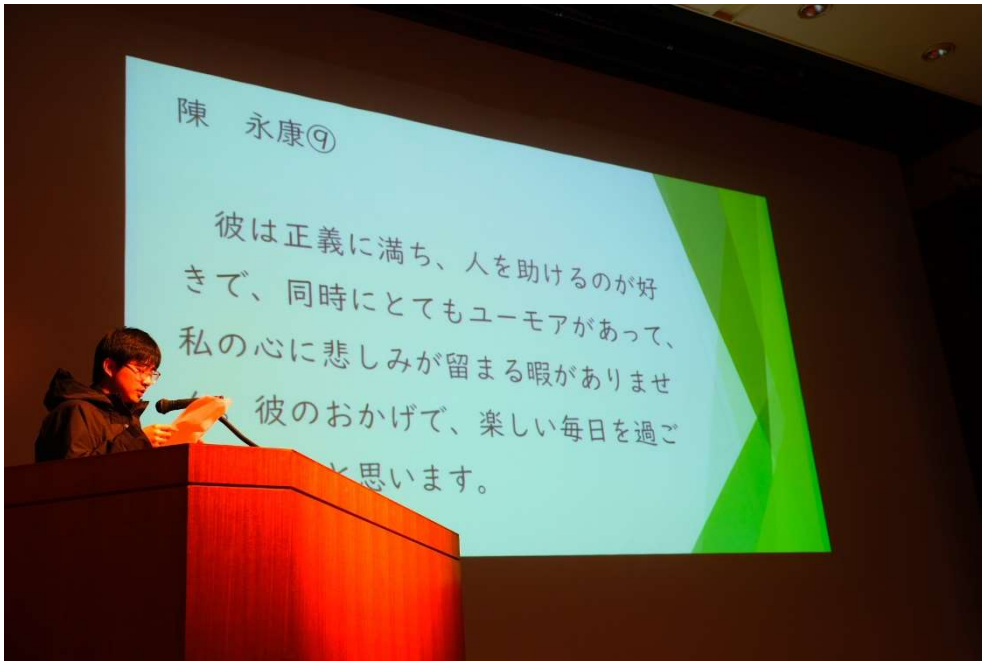

Aクラス ①

絵画

馬欣然 陳天悦



Dクラス

手話・歌

「世界に一つだけの花」









(1) ラッシュの電車にのって
約7時にのって

TOILET

The most sincere
better and





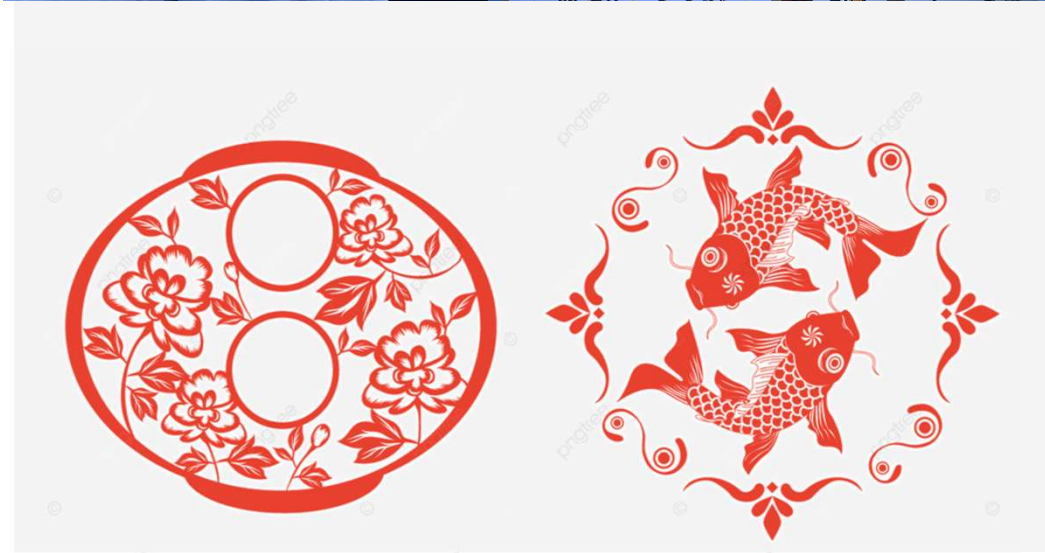

勤工俭学

依日本劳动法，东京都最低小时工资1,072円

东京如果管理局规定

留学生打工时数/周	工资（概算）/月
平时：28小时以内	13.5万円
放假：40小时以内	19.2万円



FamilyMart



UNI
QLO





Company Name





安全

生命财产安全

- ✓日本の小学、幼儿园学生上学，自己走路和乘巴士或地铁，没有家长接送。
- ✓手机钱包等遗失物，找回的可能性在93%。



健康安全

留学生来日后，马上加入全民健康保险。每月1,100円。
万一生病，享受与日本国民完全相同的保险。自己付30%、政府支付70%。

例1：阑尾炎手术后，住院期3餐，自己支付住院费8000円(人民币约400元)。

例2：如生难治疾病，政府全额支付。

